

LEILÃO VIRTUAL PARANÁ PRIMAVERA

1ª EDIÇÃO

30 REPRODUTORES
NELORE
100% AVALIADOS

09 DEZEMBRO
TERÇA-FEIRA
19 HORAS



Embrapa



LEILOEIRAS



PATROCÍNIO



TRANSMISSÃO



INFORMAÇÕES: ☎ (18) 3608-0999 📱 (18) 99637-2999 📱 (43) 99916-3773 📱 (43) 99158-4649

#SIGA-NOS

📷 /CENTRALLEILÕES

📺 /CENTRALLEILÕES

REGULAMENTO DO LEILÃO

O presente regulamento estabelecerá as normas que serão observadas durante o leilão, sendo que seu cumprimento será obrigatório a todos aqueles que, na condição de convidados, participantes e/ou promotores do evento, quiserem promover a aquisição ou venda de animal(is) ou produto(s) agrobusiness, ou como mero espectador.

1. DEFINIÇÕES

1.1 Considera-se LEILÃO o evento que visa a comercialização de animal(is) e/ou produto(s), pela melhor oferta de valores, efetuada de forma aberta e aceita por um leiloeiro.

1.2 Considera-se EMPRESA LEILOEIRA a empresa responsável pela organização e coordenação do leilão. O presente leilão será coordenado e organizado pela Central Leiloes Ltda.

1.3 Considera-se LEILOEIRO a pessoa inscrita no Sindicato Nacional dos Leiloeiros Rurais, detentor de fé-pública, e que será responsável pela recepção das propostas de ofertas aos lotes comercializados, bem como pela batida do martelo e concretização do negócio.

1.4 Considera-se PROMOTOR DO EVENTO a(s) pessoa(s), física(s) ou jurídica(s), que for(em) responsável(is) pela promoção do evento e arrematação do(s) animal(is) ou produto(s) para serem comercializados no leilão.

1.5 Considera-se CONVIDADO a pessoa, física ou jurídica, que for proprietária de animal(is) ou produto(s) que será(o) comercializado(s) no leilão. Ao convidado também será permitida a realização de compras no leilão.

1.6 Considera-se PARTICIPANTE todo aquele que comparecer no leilão e que tenha interesse na compra de animal(is) ou produto(s) comercializado(s) no evento, ou como mero espectador.

1.7 Considera-se COMISSÃO DE COMPRA a comissão paga pelo comprador do(s) animal(is) / produto(s) à EMPRESA LEILOEIRA, que será anunciada pelo leiloeiro no início do leilão, cujo percentual incidirá sobre o valor total de cada lote apregoado.

1.8 Considera-se COMISSÃO DE VENDA a comissão paga pelo proprietário do(s) animal(is) / produto(s) ao PROMOTOR DO EVENTO / EMPRESA LEILOEIRA.

1.9 Considera-se PRODUTO tudo que não seja semovente e que possa ser comercializado em leilão, tais como: embrião, sêmen, etc.

1.10 Considera-se LANCE DE DEFESA o lance ofertado pelo próprio proprietário do animal(is) ou produto(s), quando não alcançado o preço esperado por este junto ao leilão. Nesta hipótese, o proprietário será responsável pelo pagamento das comissões de compra e venda acima previstas.

1.11 Considera-se LOTE o grupo de animais ou o animal individualmente e/ou de produtos a serem colocados à venda através de leilão, devidamente identificado no catálogo.

2. CADASTRO:

2.1 Todo aquele que pretenda apresentar lance no leilão deverá estar previamente cadastrado junto à Central Leiloes Ltda, podendo encaminhar tal solicitação à empresa leiloeira com antecedência, para fins de análise e aprovação prévia dos cadastros. Nesta hipótese, o pedido de cadastramento importará em autorização automática à empresa leiloeira de consulta de informações do solicitante junto ao SERASA ou outros órgãos de proteção ao crédito.

2.2 A Central Leiloes Ltda disponibilizará aos convidados e participantes um escritório no local do evento, podendo o cadastro ser efetuado neste local. Nesta hipótese, toda compra efetuada pelo convidado ou participante ficará condicionada à posterior aprovação do cadastro, bem como aceitação pelo VENDEDOR.

2.3 A presença dos convidados ou participantes no recinto do leilão importará em imediata autorização à Central Leiloes Ltda em promover consultas sobre os mesmos junto ao SERASA ou outros órgãos de proteção ao crédito.

2.4 Os empregados da Central Leiloes Ltda não estão autorizados a avaliar ou endossar qualquer comprador junto ao leilão.

2.5 A existência de cadastro não dispensará a necessidade de apresentação de avalista, caso seja solicitado pelo VENDEDOR ou pela Central Leiloes Ltda.

2.6 Será permitida a compra de animal(is) / produto(s) mediante procuração por Instrumento Público, a qual deverá ser específica para aquele evento e deverá conter o valor máximo autorizado pelo outorgante e desde que este possua cadastro aprovado junto à Central Leiloes Ltda, que permanecerá com referida procuração.

2.7 A Central Leiloes Ltda atua como intermediária das transações, sendo responsável pela organização e coordenação do evento, não

se responsabilizando pelo inadimplemento do comprador, seja em relação ao valor do(s) produto(s) / animal(is) adquirido(s), seja em relação às comissões de venda. Portanto, cabe ao vendedor manifestar-se sobre o cadastro do comprador antes da assinatura do contrato de compra e venda, bem como exigir a assinatura de avalista antes da formalização deste contrato.

3. DO LEILOEIRO:

3.1 O leilão será realizado por um LEILOEIRO RURAL, devidamente inscrito nos órgãos próprios, sendo que a venda considerará efetuada com a batida do martelo, momento em que as partes, compradores e vendedores, estarão obrigados ao cumprimento do negócio fechado, exceto na hipótese de não aprovação do cadastro do comprador, na forma do item 02 supra.

3.2 Poderá o leiloeiro, durante o leilão, promover as alterações das presentes normas, estabelecer outras regras, alterar as disposições do catálogo, de lotes ou condições de pagamento, instituir preços mínimos, sem direito de reclamação ou indenização por parte dos convidados ou participantes.

4. DISPOSIÇÕES ESPECÍFICAS PARA LEILÃO DE PRENHEZES:

4.1 Salvo estipulação em contrário, nos casos de livre acasalamento ou embrião a ser coletado, a primeira parcela será considerada como sinal de negócio e devidas no ato. As demais parcelas somente poderão ser exigidas do(s) COMPRADOR(es) após o recebimento ou a retirada da(s) prenhez(es) confirmada(s). Caso o VENDEDOR tenha recebido antecipadamente alguma parcela e a prenhez não consiga se realizar o VENDEDOR restituirá ao(s) COMPRADOR(es) o valor recebido.

4.2. PRENHEZES RECEPTORAS:

4.2.1. O VENDEDOR se responsabiliza em apresentar a(s) receptora(s) em perfeitas condições físicas, com boa habilidade maternal, a fim de bem criar o embrião.

4.2.2. O COMPRADOR, por sua vez, se compromete a mantê-la(s) sob as mesmas condições de manejo e trato, a fim de não prejudicar o desenvolvimento do embrião adquirido.

4.2.3. O COMPRADOR deverá comunicar imediatamente o VENDEDOR em caso de óbito da receptora e/ou da "cria", bem como de qualquer intercorrência que venha a surgir durante o período gestacional.

4.3. EMBRIÕES A SEREM COLETADOS:

4.3.1. É de responsabilidade de VENDEDOR a coleta e transferência do referido acasalamento, tendo o prazo máximo de 90 dias para a entrega da receptora prenhe, a contar da data da assinatura do presente Contrato, findo o qual poderá o COMPRADOR optar, em comum acordo com o VENDEDOR, escolher outro acasalamento já realizado, de igual importância e valor.

4.4. LIVRES ACASALAMENTOS:

4.4.1. O VENDEDOR oferece a doadora para ser acasalada com o touro da escolha do COMPRADOR, ficando a mesma na propriedade do titular.

4.4.2. O COMPRADOR tem o prazo máximo de 30 dias para enviar o sêmen do reprodutor escolhido, ou autorizar o proprietário da doadora a acasalá-la segundo seu critério.

4.4.3. Todas as despesas provenientes do transporte e aquisição de sêmen que porventura possam ocorrer, serão de inteira responsabilidade do COMPRADOR.

4.4.4. Do acasalamento em questão o COMPRADOR terá direito a apenas uma prenhez proveniente da lavagem, salvo disposição em contrário e acordado entre as partes. Terá também direito a optar se tal prenhez será sexada de macho ou fêmea.

4.4.5. O VENDEDOR garante ao COMPRADOR que a prenhez adquirida venha a nascer com saúde, com garantia de receber RGN (registro geral de nascimento) e RGD (registro geral definitivo).

4.4.6. Caso o produto nascido não preencha os requisitos mencionados no item anterior, deverá o VENDEDOR substituir o produto, caso não possua o mesmo acasalamento, de comum acordo com o COMPRADOR, substituí-lo por outro já nascido de igual categoria e valor.

4.5 A(s) prenhez(es) será(ão) entregue(s) por malha viária, podendo ainda o COMPRADOR retirá-la da propriedade de origem, sob sua conta e responsabilidade.

5. DISPOSIÇÕES ESPECÍFICAS PARA LEILÃO DE SÊMEN:

5.1. O VENDEDOR responde pela qualidade do sêmen de animal de sua propriedade posto a venda.

6. DISPOSIÇÕES GERAIS PARA TODOS OS LEILÕES:

6.1. O leiloeiro apregoará, no início de cada lote, o valor do lance que, multiplicado pelo número de parcelas determinadas, formará o preço total de venda e compra do(s) animal(is)/ produto(s). Também será informada a condição de cada venda, data de vencimento das parcelas, condições gerais do(s) produto(s) ou a(s) condição(ões) física(s) do(s) animal(is) referentes a cada lote.

6.2. Os leilões referentes à gado de elite, embrião e sêmen serão realizados com CLÁUSULA DE RESERVA DE DOMÍNIO, que abrangerá inclusive as "crias" advindas destes, conforme disposto no artigo 95 do Código Civil.

6.3. Excetuando o disposto no item 2, deste Regulamento (aprovação de cadastro), as vendas efetuadas durante o leilão são irrevogáveis e irrevogáveis, obrigando comprador e vendedor ao seu cumprimento, por si e por seus herdeiros ou sucessores.

6.4. Ainda que existente índice deflacionário divulgado pelo Governo Federal, os preços estabelecidos no leilão não serão alterados.

6.5. Caberá ao comprador o pagamento do ICMS e ao vendedor o recolhimento do mesmo, referente ao lote adquirido, devendo o segundo informar a Central Leilões Ltda o número de inscrição junto à Receita Estadual.

6.6. A participação no leilão de qualquer pessoa, seja comprador ou vendedor, implicará na presunção de aceitação de todas as normas previstas neste Regulamento, e, face disponibilização deste Regulamento a todos que se encontram presentes no recinto do leilão através do catálogo, não poderá alegar desconhecimento para eximir de seu cumprimento.

6.7. Compradores domiciliados fora do país deverão informar-se no escritório sobre as condições que regem a compra e venda, que no caso presente somente se operará com o pagamento à vista, em moeda corrente do país, no ato do negócio.

6.8. Salvo estabelecido de forma diversa, por escrito, antes do leilão, o comprador será responsável pelo pagamento da comissão de compra, a qual recai sobre o valor do lote no momento da batida do martelo, em favor da EMPRESA LEILOEIRA, cujo percentual será divulgado pelo leiloeiro no início do evento.

6.9. Salvo estabelecido de forma diversa, por escrito, antes do leilão, o vendedor será responsável pelo pagamento da comissão de venda, a qual recai sobre o valor do lote no momento da batida do martelo, em favor do PROMOTOR DO EVENTO / EMPRESA LEILOEIRA, cujo percentual foi acordado anteriormente entre as partes.

6.10. As taxas do leilão, assim como as comissões, para comprador e vendedor, são irrevogáveis e irrevogáveis. No caso da não concretização do negócio após o remate, a parte responsável pelo cancelamento do negócio arcará com as mesmas em sua totalidade.

6.11. EM caso de pagamento à vista das parcelas de compra, o desconto poderá ser concedido pelo vendedor, mas tal desconto não recairá sobre as comissões em favor da Leiloeira.

6.12. No lance de defesa, conforme definição do item 1.10 deste regulamento, o proprietário do animal será responsável pelo pagamento da comissão de compra e venda em favor do PROMOTOR DO EVENTO / EMPRESA LEILOEIRA, sobre o valor do lote no momento da batida do martelo.

6.13. Não serão aceitos pagamentos das parcelas vencíveis no ato da compra com cheques de terceiros.

6.14. Todos os pagamentos efetuados em cheque somente serão considerados quitados com a respectiva compensação.

6.15. As GTAS (Guias de Trânsito dos Animais) serão emitidas exclusivamente em nome do comprador e não poderão ser transferidas a terceiros.

6.16. Os catálogos do leilão são de responsabilidade dos vendedores, não sendo a Central Leilões Ltda responsável por eventuais erros constantes nestes, os quais inclusive poderão ser retificados pelo leiloeiro.

6.17. Quando da batida do martelo os lances forem simultâneos entre dois compradores, o leiloeiro pedirá o retorno do animal à pista e reiniciará a venda dos mesmos, a partir do lance em questão, para o desempate.

6.18. Serão de exclusiva responsabilidade do VENDEDOR o(s) animal(is) colocado(s) a leilão estar(em) saudável(eis), com toda a documentação sanitária atualizada, bem como sua guarda, manutenção e segurança, durante o tempo em que se mantiver(em) no local do leilão, seja no estábulo, em sua propriedade, para os casos de Leilão Virtual, em trânsito ou enquanto estiverem sendo exibidos na pista, até o momento da batida do martelo, passando então, tais responsabilidades a serem exclusivas do COMPRADOR, não restando à Central

Leilões Ltda, nenhum ônus sobre o itens mencionados, bem como, em caso de acidente e danos que, eventualmente, venha(m) a ocorrer com o(s) animal(is).

6.18.1. É de responsabilidade do VENDEDOR a veracidade de todas as informações fornecidas à leiloeira referente ao(s) animal(is) e/ou produto(s) colocado(s) a leilão. Bem como, fica o VENDEDOR responsável, civil e criminalmente pela omissão de informar a empresa Leiloeira sobre qualquer intercorrência relacionadas ao(s) animal(is) e/ou produto(s) até o momento do leilão.

6.18.2. Após a batida do martelo, a venda será considerada irrevogável e irrevogável, correndo a partir de então, por conta e risco do COMPRADOR, a vida e integridade física do(s) animal(is), razão pela qual, é facultado a este COMPRADOR, caso opte e se responsabilize pelas despesas, contratar cobertura securitária ao(s) animal(is) arrematados.

6.18.3. A morte do(s) animal(is), com seguro ou não, anomalias físicas encontradas no animal(is) por exames radiológicos ou outros, perda de prenhes, estado do(s) animal(is) no ato da entrega pelo VENDEDOR e outros motivos não inerentes ao momento da venda) a leiloeira não se obriga nos termos deste regulamento.

6.18.4. Tanto para os leilões presenciais, bem como para os leilões virtuais, após a batida do martelo, fica facultado entre VENDEDOR e COMPRADOR decidirem o momento mais apropriado para o transporte do(s) animal(is). Porém, os riscos inerentes ao(s) animal(is) arrematados até o momento do seu transporte, correrá por conta exclusiva do COMPRADOR, não podendo o VENDEDOR ficar responsável pela vida e integridade física do(s) animal(is) até seu efetivo embarque para transporte, salvo comprovada sua exclusiva culpa.

6.19. No caso de comercialização efetuada através de canal fechado de televisão (Leilões Virtuais), o vendedor compromete-se a entregar o(s) animal(is) (independente do local de entrega), somente quando tiver em sua posse a respectiva documentação de venda, devidamente assinada pelo comprador, eximindo a Central Leilões Ltda de qualquer responsabilidade se a presente cláusula não for cumprida.

7. DA AUTORIZAÇÃO DE USO DO NOME, IMAGEM E VOZ DOS PRESENTES AO LEILÃO:

7.1. A entrada da pessoa no recinto do leilão importará na presunção em favor da EMPRESA LEILOEIRA e do PROMOTOR DO EVENTO, sem ônus a estes, ao uso de seus NOMES, IMAGENS e SOM durante a realização do evento, bem como após a ocorrência deste para fins de divulgação do resultado final alcançado. Autorizam, também, a divulgação em periódicos e em site de todas as informações referentes ao leilão, tais como: nome do comprador, do vendedor, do animal ou produto comercializado e o valor efetivo da transação. Finalmente, fica autorizada a gravação de todas as imagens do leilão e dos participantes, bem como a transmissão ao vivo destas por canal fechado de televisão e, ainda, a divulgação de fotos em periódicos e em site próprio da EMPRESA LEILOEIRA.

8. DO CONTRATO DE COMPRA E VENDA:

8.1. Ao final da venda de cada lote a Central Leilões Ltda promoverá a emissão do contrato de compra e venda, bem como das notas promissórias referentes ao leilão, as quais serão assinadas imediatamente pelo vendedor e comprador. As notas fiscais referentes às vendas, que deverão ser emitidas pelos vendedores, bem como a nota fiscal da comissão de compra a ser emitida pela empresa leiloeira, serão efetuadas posteriormente.

8.2. Ficam fazendo parte integrante do contrato de compra e venda todas as regras constantes neste regulamento, bem como outras que forem estabelecidas pelo leiloeiro durante o leilão.

"É proibida a reprodução em parte ou no todo".



QUER MAIS INFORMAÇÕES???



BRUNA OLIVEIRA
(18) 99671-4413



EDUARDO BIZARI
(18) 99802-2257



FELIPE AMÊNDOLA
(18) 99623-0177



HEITOR CAROLINO
(18) 99702-7274



LUIZ JACINTO
(18) 99802-2241



MARCOS VASILIEV
(18) 99802-3290



MATHEUS BALDINI
(18) 99708-4381



RAFAEL NOVAES
(18) 99678-8366



TAIS OTOBONI
(18) 99611-4208



GUILHERME FURTADO
(18) 99736-4281

NELORE CSNA

01

CSNA ADRO FIV

SEXO: **MACHO** • REG: **CSNA 3** • RAÇA: **NELORE PO** • NASC.: **25/08/2023**
 PESO: **714 KG** • PE: **44 CM**

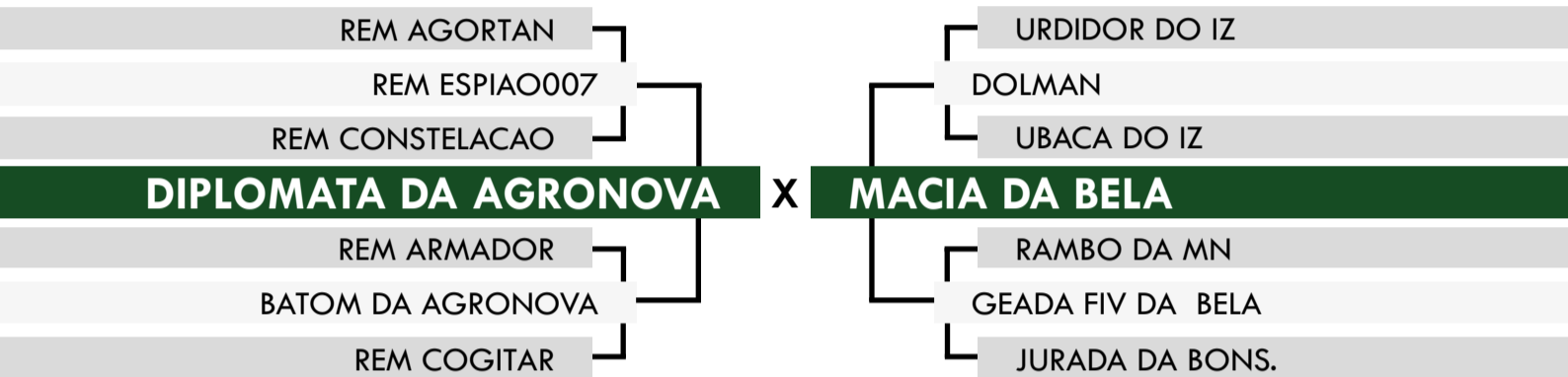

	iABCZ	PD-ED	PS-ED	PM-EM	IPP	STAY	PE-365	AOL	ACAB	MAR
DECA INDEX	19.82	10.61	23.91	-1.28	-24.50	48.33	0.832	2.311	3.769	1.24
	1	1	1	9	1	1	1	1	1	1
P%	3%	2%	0.5%	-	3%	7%	6%	8%	0.1%	9%



	MGT _e	MP120	DP210	DP450	DPE365	D3P	DSTAY	DAOL	DACAB
TOP INDEX	22.80	0.55	12.56	24.22	0.83	83.54	80.85	3.16	0.88
	7%	58%	7%	6%	16%	11%	16%	8%	2%



	IQG	PD	PS	GPD	IPP	STAY	PES	AOL	EGS
TOP INDEX	21.96	10.62	23.91	13.30	-24.50	48.33	1.00	2.31	3.77
	7%	3%	1%	1%	4%	10%	14%	11%	0.5%

ULTRASSONOGRRAFIA DE CARÇAÇA				
PESO	PE	AOL	ACAB	MARM
-	SUPERIOR	-	ELITE	SUPERIOR



CLIQUE AQUI  **PARA VER O VÍDEO DO LOTE**

NELORE CSNA

02

CSNA AFFI FIV

SEXO: **MACHO** • REG: **CSNA 4** • RAÇA: **NELORE PO** • NASC.: **25/08/2023**
 PESO: **674 KG** • PE: **39 CM**

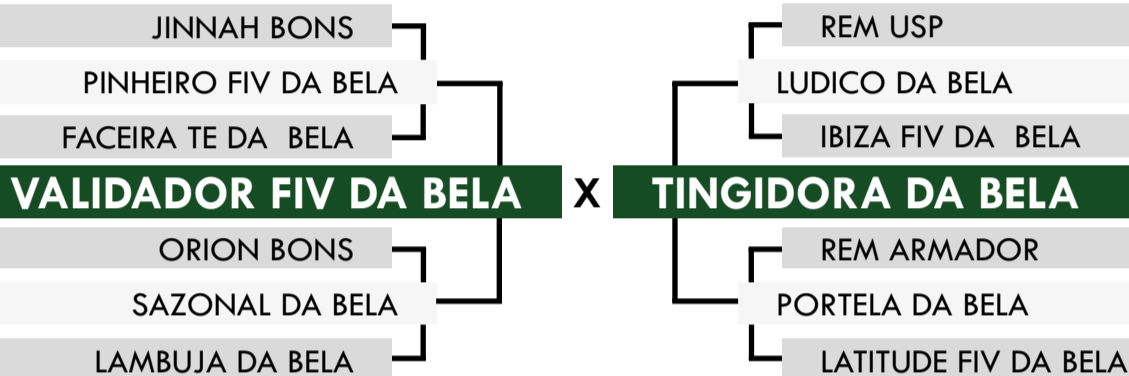

	iABCZ	PD-ED	PS-ED	PM-EM	IPP	STAY	PE-365	AOL	ACAB	MAR
DECA INDEX	26.58	7.11	20.41	6.24	-29.97	56.36	0.460	4.338	3.202	0.45
	1	1	1	1	1	1	3	1	1	4
P%	0.5%	10%	2%	0.1%	1%	1%	-	0.5%	5%	-



	MGT _e	MP120	DP210	DP450	DPE365	D3P	DSTAY	DAOL	DACAB
TOP INDEX	23.62	5.62	8.28	21.25	0.54	83.50	86.24	4.37	0.38
	6%	1%	19%	10%	25%	11%	7%	3%	10%



	IQG	PD	PS	GPD	IPP	STAY	PES	AOL	EGS
TOP INDEX	34.61	7.12	20.42	13.30	-29.97	56.36	1.09	4.34	3.20
	0.5%	14%	3%	1%	1%	2%	11%	0.5%	1%

ULTRASSONOGRRAFIA DE CARÇAÇA				
PESO	PE	AOL	ACAB	MARM
-	-	SUPERIOR	-	-



CLIQUE AQUI  **PARA VER O VÍDEO DO LOTE**

LEILÃO VIRTUAL
PARANÁ PRIMAVERA
 1ª EDIÇÃO

NELORE CSNA

03

CSNA AGRIGENTO FIV

SEXO: **MACHO** • REG: **CSNA 8** • RAÇA: **NELORE PO** • NASC.: **25/08/2023**
 PESO: **700 KG** • PE: **43 CM**

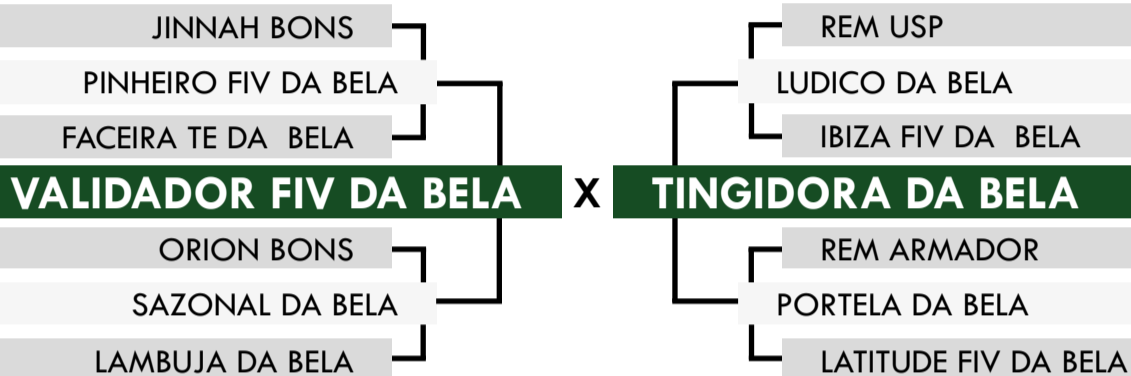

	iABCZ	PD-ED	PS-ED	PM-EM	IPP	STAY	PE-365	AOL	ACAB	MAR
DECA INDEX	20.67	7.01	21.58	6.99	-14.83	47.98	0.415	1.693	1.546	-0.22
	1	1	1	1	2	1	3	2	1	6
P%	2%	10%	2%	0.1%	14%	7%	-	16%	10%	-



	MGT _e	MP120	DP210	DP450	DPE365	D3P	DSTAY	DAOL	DACAB
TOP INDEX	21.73	7.12	7.31	21.14	0.42	84.03	86.84	1.68	0.01
	9%	0.5%	23%	10%	30%	10%	6%	21%	42%



	IQG	PD	PS	GPD	IPP	STAY	PES	AOL	EGS
TOP INDEX	26.08	7.01	21.58	14.57	-14.83	47.98	0.77	1.69	1.55
	4%	15%	2%	0.5%	18%	11%	23%	22%	13%

ULTRASSONOGRRAFIA DE CARÇAÇA				
PESO	PE	AOL	ACAB	MARM
SUPERIOR	-	SUPERIOR	-	SUPERIOR



CLIQUE AQUI  **PARA VER O VÍDEO DO LOTE**

NELORE CSNA

04

CSNA ALSENO FIV

SEXO: **MACHO** • REG: **CSNA 24** • RAÇA: **NELORE PO** • NASC.: **24/10/2023**
 PESO: **650 KG** • PE: **36 CM**

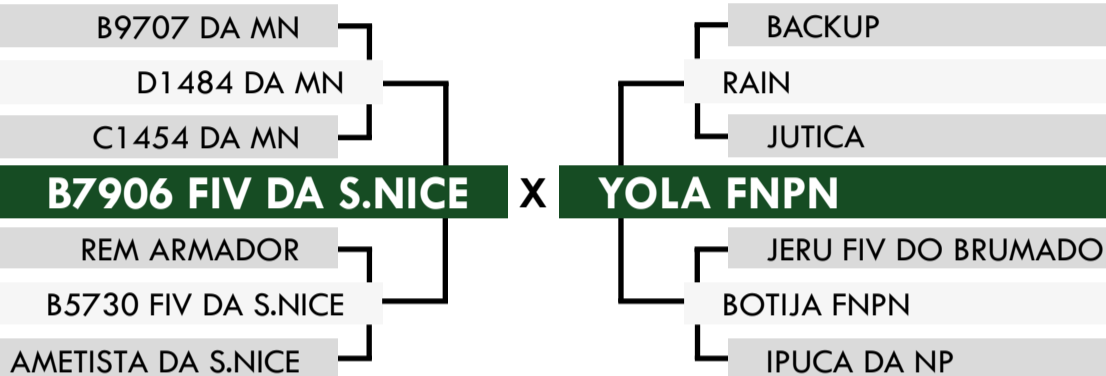

	iABCZ	PD-ED	PS-ED	PM-EM	IPP	STAY	PE-365	AOL	ACAB	MAR
DECA INDEX	18.44	1.78	7.29	6.51	-29.99	55.13	0.067	-0.349	2.315	1.96
P%	1	5	4	1	1	1	6	7	1	1
	4%	-	-	0.1%	1%	2%	-	-	3%	2%



	MGTe	MP120	DP210	DP450	DPE365	D3P	DSTAY	DAOL	DACAB
TOP INDEX	13.77	6.10	-0.11	7.33	-0.06	76.06	93.72	-1.22	0.45
	28%	0.5%	77%	47%	68%	42%	0.5%	97%	8%



	IQG	PD	PS	GPD	IPP	STAY	PES	AOL	EGS
TOP INDEX	26.72	1.78	7.29	5.51	-29.99	55.13	0.58	-0.35	2.31
	3%	58%	39%	25%	1%	3%	32%	73%	5%

ULTRASSONOGRÁFIA DE CARÇAÇA				
PESO	PE	AOL	ACAB	MARM
-	-	-	ELITE	SUPERIOR



CLIQUE AQUI  **PARA VER O VÍDEO DO LOTE**

NELORE CSNA

05

CSNA APICE FIV

SEXO: **MACHO** • REG: **CSNA 47** • RAÇA: **NELORE PO** • NASC.: **29/10/2023**
 PESO: **696 KG** • PE: **38 CM**

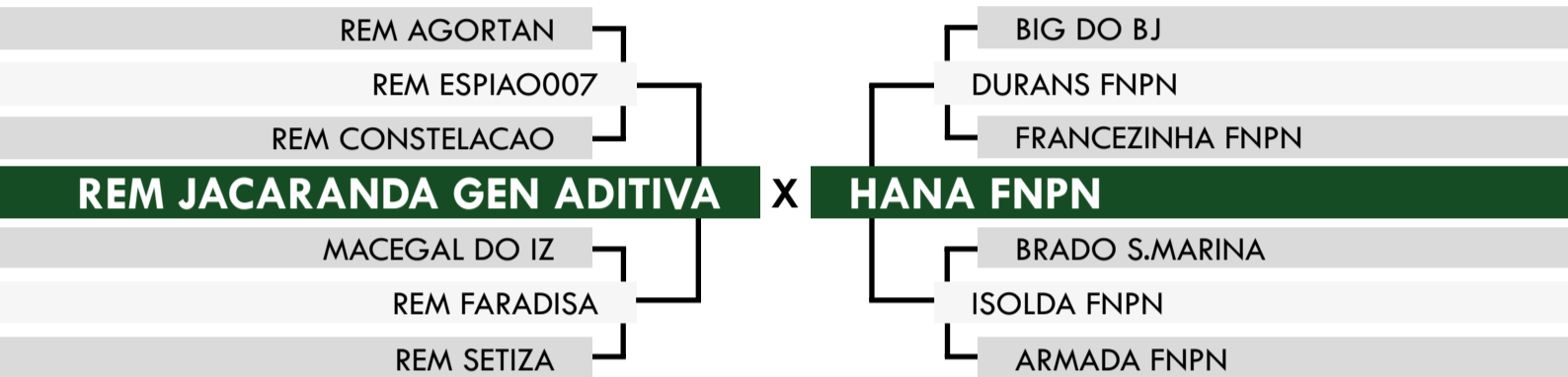

	iABCZ	PD-ED	PS-ED	PM-EM	IPP	STAY	PE-365	AOL	ACAB	MAR
DECA	22.41	7.89	19.09	5.98	-18.42	52.41	0.533	2.056	2.071	-0.49
INDEXE	1	1	1	1	1	1	2	2	1	8
P%	2%	7%	3%	0.1%	8%	3%	17%	11%	5%	-



	MGT _e	MP120	DP210	DP450	DPE365	D3P	DSTAY	DAOL	DACAB
TOP	19.55	5.51	9.08	20.39	0.70	73.31	81.06	1.77	0.22
INDEXE	13%	1%	16%	11%	19%	55%	15%	20%	16%



	IQG	PD	PS	GPD	IPP	STAY	PES	AOL	EGS
TOP	27.56	7.90	19.10	11.20	-18.42	52.41	1.04	2.06	2.07
INDEXE	3%	10%	4%	3%	11%	5%	12%	15%	7%

ULTRASSONOGRRAFIA DE CARÇAÇA				
PESO	PE	AOL	ACAB	MARM
-	-	-	-	-



CLIQUE AQUI



PARA VER O VÍDEO DO LOTE

NELORE CSNA

06

CSNA ACASO FIV

SEXO: **MACHO** • REG: **CSNA 48** • RAÇA: **NELORE PO** • NASC.: **29/10/2023**
 PESO: **680 KG** • PE: **38 CM**

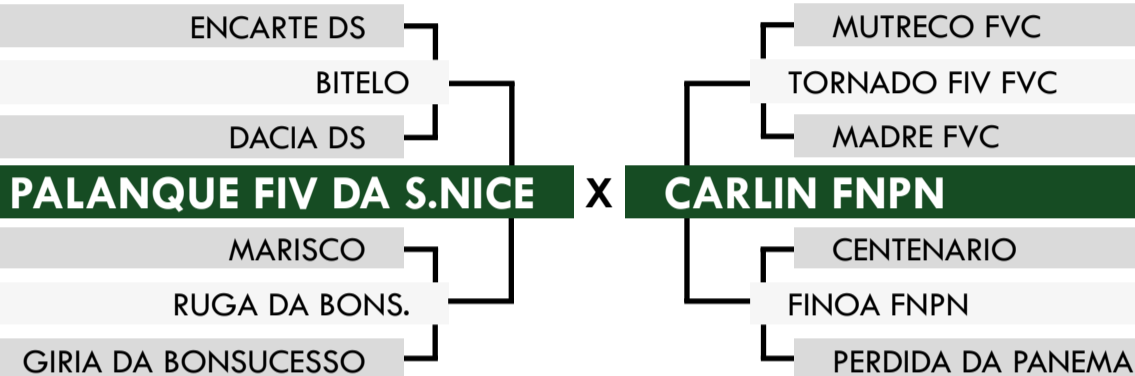

	iABCZ	PD-ED	PS-ED	PM-EM	IPP	STAY	PE-365	AOL	ACAB	MAR
DECA INDEX	19.38	1.91	8.45	3.31	-19.59	58.82	0.559	1.372	4.522	2.55
	1	5	3	1	1	1	2	3	1	1
P%	3%	-	-	4%	7%	0.5%	16%	-	0.1%	0.5%



	MGT _e	MP120	DP210	DP450	DPE365	D3P	DSTAY	DAOL	DACAB
TOP INDEX	13.43	3.08	-0.15	5.96	0.18	77.50	82.80	1.45	1.03
	29%	9%	77%	54%	44%	36%	12%	24%	1%



	IQG	PD	PS	GPD	IPP	STAY	PES	AOL	EGS
TOP INDEX	28.88	1.92	8.45	6.54	-19.59	58.82	0.43	1.37	4.52
	2%	56%	33%	18%	9%	1%	40%	29%	0.1%

ULTRASSONOGRRAFIA DE CARÇAÇA				
PESO	PE	AOL	ACAB	MARM
-	-	SUPERIOR	ELITE	ELITE



CLIQUE AQUI



PARA VER O VÍDEO DO LOTE

NELORE CSNA

07

CSNA ARBUS FIV

SEXO: **MACHO** • REG: **CSNA 52** • RAÇA: **NELORE PO** • NASC.: **30/10/2023**
 PESO: **738** KG • PE: **41** CM

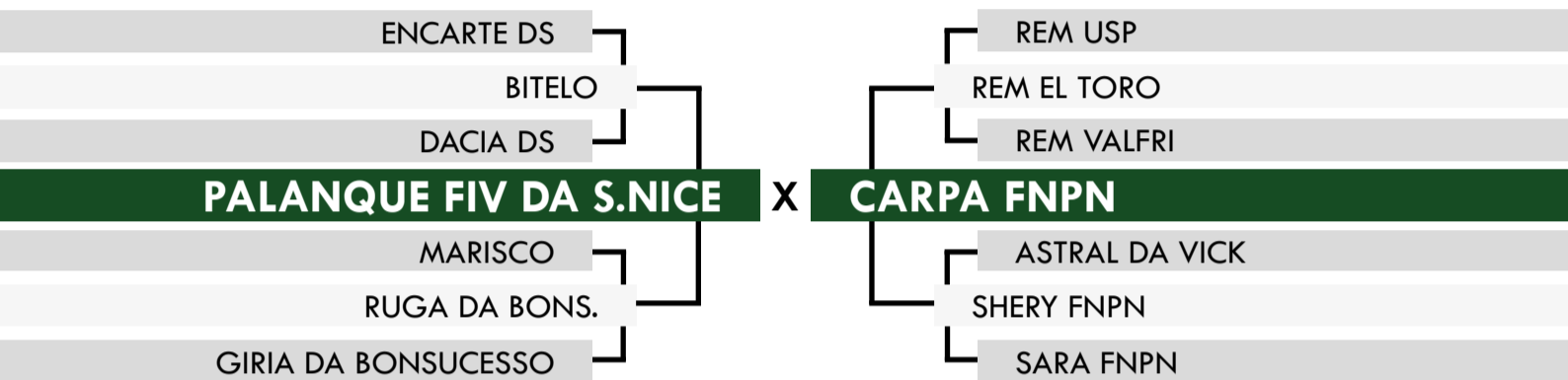

	iABCZ	PD-ED	PS-ED	PM-EM	IPP	STAY	PE-365	AOL	ACAB	MAR
DECA	9.56	5.55	11.06	-0.93	-4.12	44.86	0.932	2.399	-2.036	1.43
P%	3	2	2	8	5	2	1	1	10	1
	-	-	-	-	-	-	-	-	-	-



	MGT _e	MP120	DP210	DP450	DPE365	D3P	DSTAY	DAOL	DACAB
TOP	14.14	-0.28	5.11	10.32	0.78	72.77	82.95	2.01	0.04
INDEX	27%	81%	35%	36%	17%	57%	12%	17%	36%



	IQG	PD	PS	GPD	IPP	STAY	PES	AOL	EGS
TOP	12.33	5.55	11.07	5.52	-4.12	44.86	1.10	2.40	-2.04
INDEX	25%	24%	23%	25%	52%	18%	11%	10%	96%

ULTRASSONOGRÁFIA DE CARÇA				
PESO	PE	AOL	ACAB	MARM
SUPERIOR	ELITE	SUPERIOR	-	-



CLIQUE AQUI



PARA VER O VÍDEO DO LOTE

NELORE CSNA

08

CSNA ARCADE FIV

SEXO: **MACHO** • REG: **CSNA 55** • RAÇA: **NELORE PO** • NASC.: **01/11/2023**
 PESO: **658 KG** • PE: **36 CM**

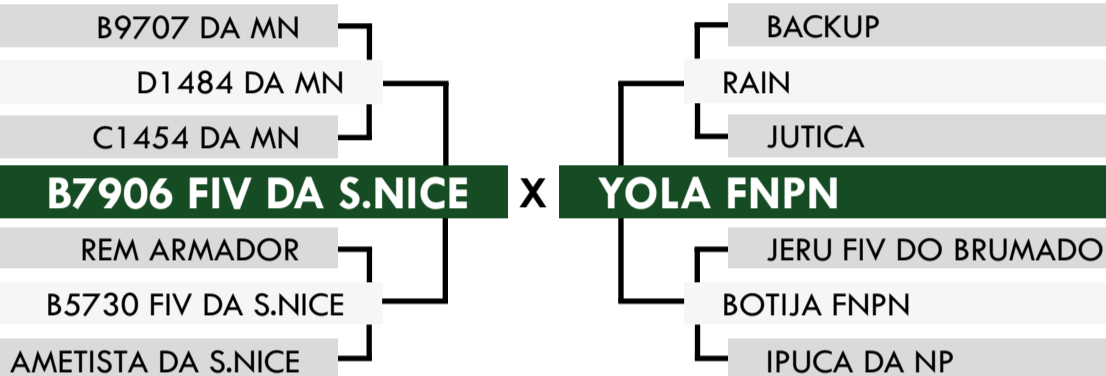

	iABCZ	PD-ED	PS-ED	PM-EM	IPP	STAY	PE-365	AOL	ACAB	MAR
DECA	15.75	7.18	10.49	4.27	-16.66	47.28	0.643	0.352	0.919	1.93
P%	1	1	2	1	2	1	2	5	3	1
	7%	10%	19%	1%	11%	8%	12%	-	-	2%



	MGTe	MP120	DP210	DP450	DPE365	D3P	DSTAY	DAOL	DACAB
TOP	16.63	3.38	8.67	13.06	0.77	66.66	88.94	0.25	0.54
	20%	7%	17%	27%	17%	78%	4%	49%	6%



	IQG	PD	PS	GPD	IPP	STAY	PES	AOL	EGS
TOP	20.16	7.18	10.50	3.32	-16.66	47.28	0.80	0.35	0.92
	9%	14%	25%	42%	14%	12%	21%	56%	27%

ULTRASSONOGRRAFIA DE CARÇAÇA				
PESO	PE	AOL	ACAB	MARM
-	-	-	SUPERIOR	SUPERIOR



CLIQUE AQUI



PARA VER O VÍDEO DO LOTE

NELORE CSNA

09

CSNA ARMO FIV

SEXO: **MACHO** • REG: **CSNA 73** • RAÇA: **NELORE PO** • NASC.: **10/12/2023**
 PESO: **708** KG • PE: **41** CM

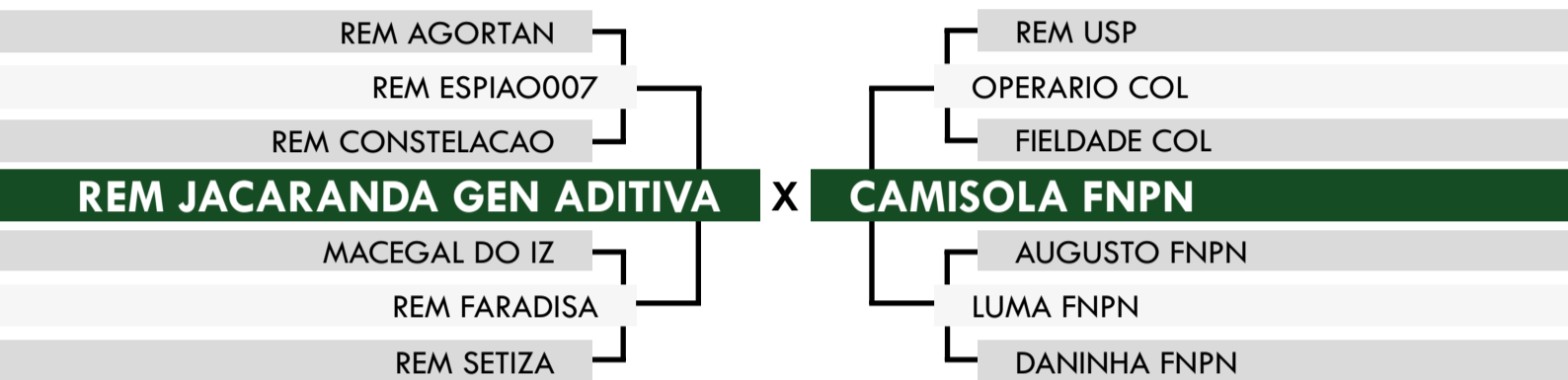

	iABCZ	PD-ED	PS-ED	PM-EM	IPP	STAY	PE-365	AOL	ACAB	MAR
DECA INDEX	32.21	7.85	23.55	8.95	-35.73	61.83	1.188	3.301	2.905	0.97
P%	1	1	1	1	1	1	1	1	1	2
	0.1%	7%	1%	0.1%	0.5%	0.5%	1%	2%	1%	15%



	MGT _e	MP120	DP210	DP450	DPE365	D3P	DSTAY	DAOL	DACAB
TOP INDEX	21.57	6.33	8.92	22.04	1.01	71.72	88.00	1.97	0.57
	9%	0.5%	16%	9%	11%	61%	5%	18%	5%



	IQG	PD	PS	GPD	IPP	STAY	PES	AOL	EGS
TOP INDEX	40.22	7.85	23.56	15.71	-35.73	61.83	1.94	3.30	2.90
	0.5%	11%	2%	0.5%	0.5%	0.5%	1%	3%	2%

ULTRASSONOGRRAFIA DE CARÇAÇA				
PESO	PE	AOL	ACAB	MARM
SUPERIOR	SUPERIOR	SUPERIOR	ELITE	-



CLIQUE AQUI



PARA VER O VÍDEO DO LOTE

NELORE CSNA

10

CSNA AROSIO FIV

SEXO: **MACHO** • REG: **CSNA 82** • RAÇA: **NELORE PO** • NASC.: **14/12/2023**
 PESO: **620 KG** • PE: **37 CM**

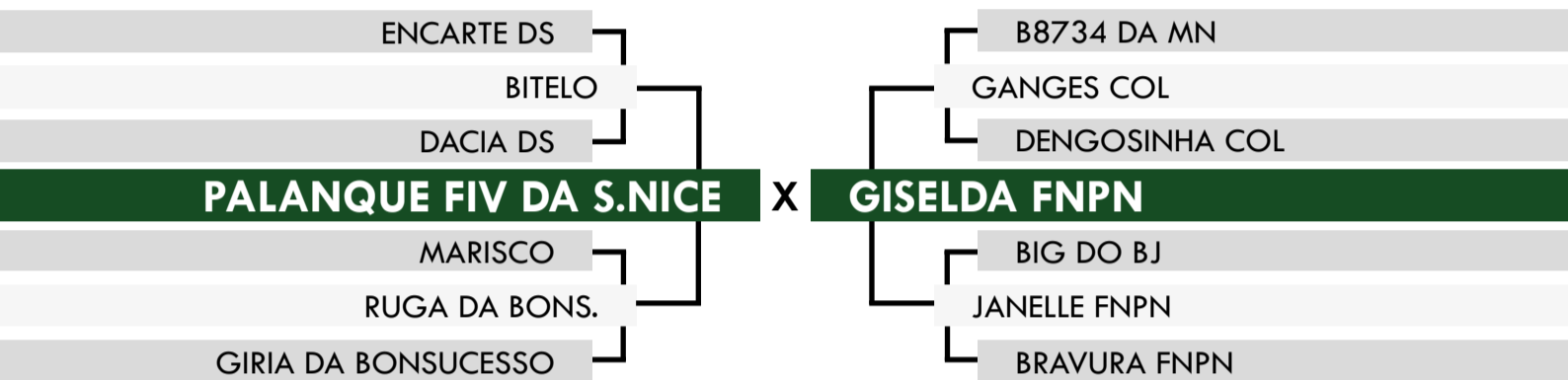

	iABCZ	PD-ED	PS-ED	PM-EM	IPP	STAY	PE-365	AOL	ACAB	MAR
DECA	18.53	5.77	13.60	0.04	-32.71	53.98	0.673	2.624	1.928	0.65
INDEXE	1	2	1	6	1	1	2	1	1	3
P%	4%	17%	10%	-	0.5%	2%	11%	5%	6%	-



	MGT _e	MP120	DP210	DP450	DPE365	D3P	DSTAY	DAOL	DACAB
TOP	11.92	-0.41	3.23	4.26	0.28	81.75	78.49	1.07	-0.04
INDEXE	34%	83%	49%	62%	37%	17%	20%	30%	53%



	IQG	PD	PS	GPD	IPP	STAY	PES	AOL	EGS
TOP	24.03	5.77	13.61	7.84	-32.72	53.98	1.08	2.62	1.93
INDEXE	5%	22%	14%	12%	0.5%	3%	12%	8%	8%

ULTRASSONOGRRAFIA DE CARÇAÇA				
PESO	PE	AOL	ACAB	MARM
-	SUPERIOR	-	ELITE	-



CLIQUE AQUI  **PARA VER O VÍDEO DO LOTE**

NELORE CSNA

11

CSNA ARPINO FIV

SEXO: **MACHO** • REG: **CSNA 83** • RAÇA: **NELORE PO** • NASC.: **15/12/2023**
 PESO: **564 KG** • PE: **37 CM**

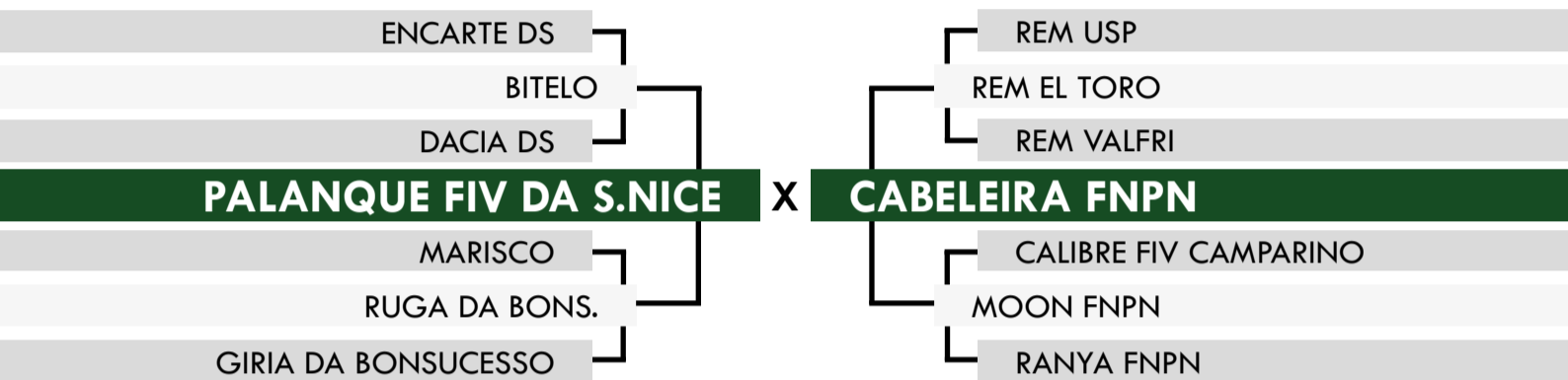

	iABCZ	PD-ED	PS-ED	PM-EM	IPP	STAY	PE-365	AOL	ACAB	MAR
DECA INDEX	17.10	4.34	8.48	1.16	-38.88	58.25	0.583	0.198	1.413	1.51
P%	1	3	3	3	1	1	2	6	9	1
	5%	-	-	-	0.1%	0.5%	15%	-	-	5%



	MGT _e	MP120	DP210	DP450	DPE365	D3P	DSTAY	DAOL	DACAB
TOP INDEX	13.63	0.83	4.08	7.04	0.72	74.79	86.41	0.75	0.18
	28%	50%	43%	49%	19%	48%	7%	36%	19%



	IQG	PD	PS	GPD	IPP	STAY	PES	AOL	EGS
TOP INDEX	22.18	4.35	8.49	4.14	-38.88	58.25	1.11	0.20	-1.41
	7%	34%	33%	35%	0.1%	1%	11%	60%	89%

ULTRASSONOGRRAFIA DE CARÇAÇA				
PESO	PE	AOL	ACAB	MARM
-	-	-	-	-



CLIQUE AQUI



PARA VER O VÍDEO DO LOTE

NELORE CSNA

12

CSNA ARRONE FIV

SEXO: **MACHO** • REG: **CSNA 85** • RAÇA: **NELORE PO** • NASC.: **16/12/2023**
 PESO: **620 KG** • PE: **39 CM**

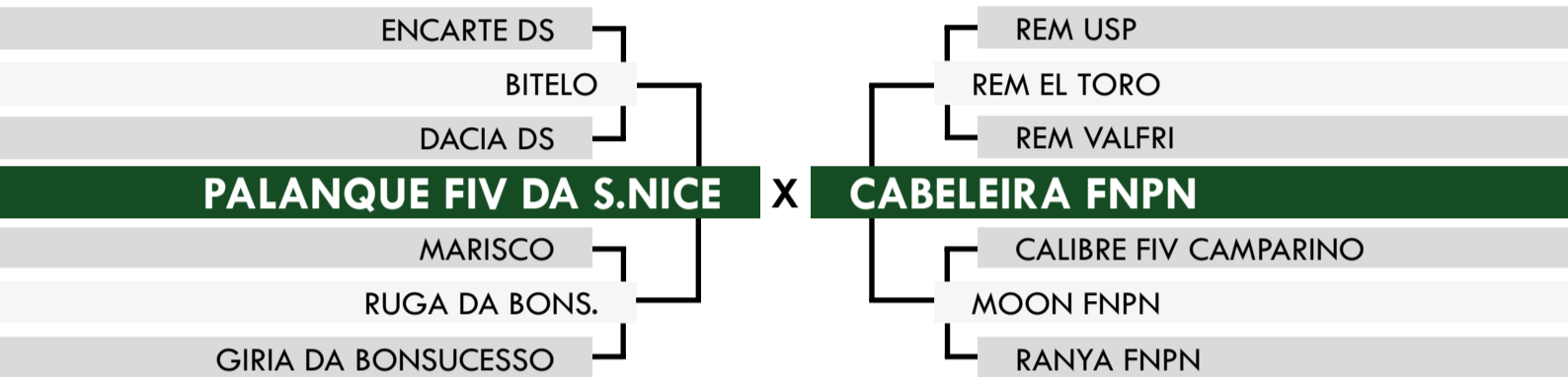

	iABCZ	PD-ED	PS-ED	PM-EM	IPP	STAY	PE-365	AOL	ACAB	MAR
DECA	16.43	4.24	10.55	4.39	-20.31	51.73	0.725	1.305	-0.996	1.41
1	3	2	1	1	1	1	1	3	9	1
6%	-	18%	1%	6%	3%	9%	-	-	-	6%



	MGT _e	MP120	DP210	DP450	DPE365	D3P	DSTAY	DAOL	DACAB
TOP	14.44	1.46	4.73	9.18	0.71	73.23	85.78	0.92	0.34
26%	33%	38%	40%	19%	55%	8%	33%	11%	



	IQG	PD	PS	GPD	IPP	STAY	PES	AOL	EGS
TOP	22.34	4.24	10.55	6.31	-20.31	51.73	1.12	1.31	-1.00
7%	35%	24%	19%	8%	5%	10%	30%	82%	

ULTRASSONOGRRAFIA DE CARÇAÇA				
PESO	PE	AOL	ACAB	MARM
-	SUPERIOR	-	ELITE	SUPERIOR



CLIQUE AQUI



PARA VER O VÍDEO DO LOTE

NELORE CSNA

13

CSNA AVIANO FIV

SEXO: **MACHO** • REG: **CSNA 97** • RAÇA: **NELORE PO** • NASC.: **21/12/2023**
 PESO: **656 KG** • PE: **39 CM**

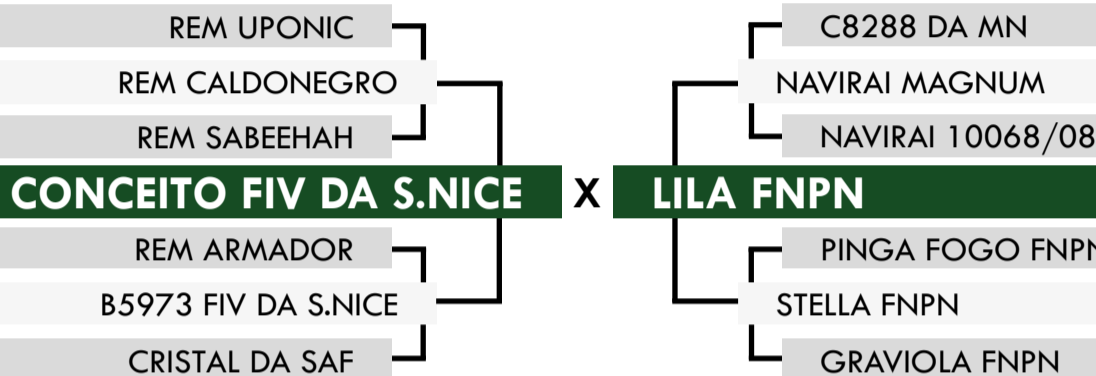

	iABCZ	PD-ED	PS-ED	PM-EM	IPP	STAY	PE-365	AOL	ACAB	MAR
DECA	21.39	6.76	14.79	2.09	-25.12	58.01	0.693	3.242	1.031	-0.44
INDEXE	1	2	1	2	1	1	1	1	2	7
P%	2%	12%	8%	14%	3%	1%	10%	2%	20%	-



	MGT _e	MP120	DP210	DP450	DPE365	D3P	DSTAY	DAOL	DACAB
TOP	22.13	3.30	8.63	20.19	1.12	79.95	91.04	2.92	0.29
INDEXE	8%	8%	17%	11%	9%	24%	2%	9%	13%



	IQG	PD	PS	GPD	IPP	STAY	PES	AOL	EGS
TOP	29.27	6.77	14.80	8.03	-25.12	58.01	1.65	3.24	1.03
INDEXE	2%	16%	11%	11%	3%	2%	2%	4%	24%

ULTRASSONOGRRAFIA DE CARÇAÇA				
PESO	PE	AOL	ACAB	MARM
-	-	SUPERIOR	-	-



CLIQUE AQUI



PARA VER O VÍDEO DO LOTE

LEILÃO VIRTUAL
PARANÁ PRIMAVERA
 1ª EDIÇÃO

NELORE CSNA

14

CSNA AZZIO

SEXO: **MACHO** • REG: **CSNA 102** • RAÇA: **NELORE PO** • NASC.: **23/04/2024**
 PESO: **622 KG** • PE: **40 CM**

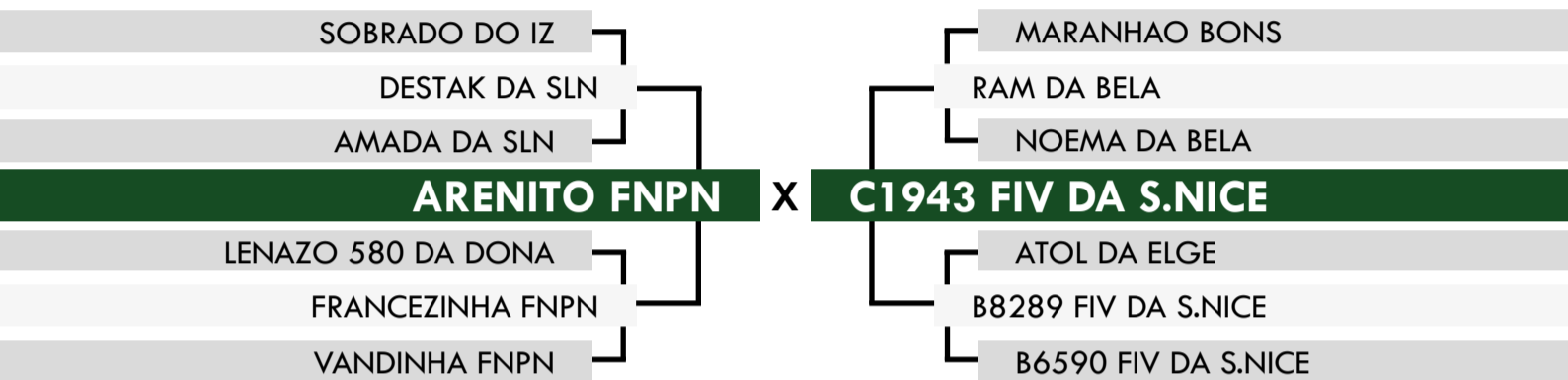

	iABCZ	PD-ED	PS-ED	PM-EM	IPP	STAY	PE-365	AOL	ACAB	MAR
DECA INDEX	17.28	9.58	17.34	-2.32	-26.76	50.47	0.262	1.863	3.325	3.36
	1	1	1	10	1	1	4	2	1	1
P%	5%	3%	4%	-	2%	4%	-	14%	0.5%	0.1%



	MGT _e	MP120	DP210	DP450	DPE365	D3P	DSTAY	DAOL	DACAB
TOP INDEX	19.94	-1.83	12.39	18.92	0.46	77.40	87.65	2.35	0.76
	12%	97%	7%	13%	28%	36%	5%	14%	3%



	IQG	PD	PS	GPD	IPP	STAY	PES	AOL	EGS
TOP INDEX	18.92	9.58	17.35	7.77	-26.76	50.47	0.46	1.86	3.32
	11%	5%	7%	12%	3%	7%	38%	18%	1%

ULTRASSONOGRÁFIA DE CARÇAÇA				
PESO	PE	AOL	ACAB	MARM
ELITE	-	-	-	SUPERIOR



CLIQUE AQUI



PARA VER O VÍDEO DO LOTE

LEILÃO VIRTUAL
PARANÁ PRIMAVERA
 1ª EDIÇÃO

FAZENDA NOVA PARANAPANEMA

15

7889 FNP

SEXO: **MACHO** • REG: **FNP 7889** • RAÇA: **NELORE PO** • NASC.: **09/08/2023**
 PESO: **726 KG** • PE: **38 CM**

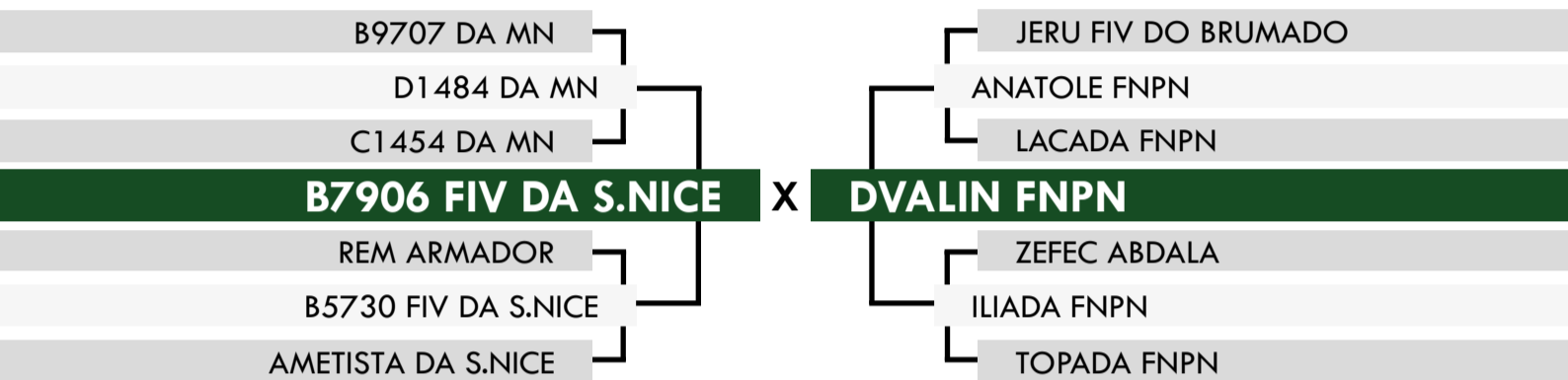

	iABCZ	PD-ED	PS-ED	PM-EM	IPP	STAY	PE-365	AOL	ACAB	MAR
P%	23.06	1.93	6.05	5.66	-39.62	62.77	0.610	2.859	1.615	2.26
DECA	1	5	4	1	1	1	2	1	1	1
INDICE	1%	-	-	0.1%	0.1%	0.5%	14%	4%	9%	1%



	IQG	PD	PS	GPD	IPP	STAY	PES	AOL	EGS
TOP	32.58	1.93	6.06	4.13	-39.63	62.77	1.28	2.86	1.62
INDICE	1%	56%	45%	35%	0.1%	0.5%	7%	6%	12%



CLIQUE AQUI



PARA VER O VÍDEO DO LOTE

LEILÃO VIRTUAL
PARANÁ PRIMAVERA
 1ª EDIÇÃO

FAZENDA NOVA PARANAPANEMA

16

7900 FNP

SEXO: **MACHO** • REG: **FNP 7900** • RAÇA: **NELORE PO** • NASC.: **11/08/2023**
 PESO: **702 KG** • PE: **37 CM**

MARANHAO BONS

RAM DA BELA

NOEMA DA BELA

MALAI DA S.NICE

ATOL DA ELGE

B8289 FIV DA S.NICE

B6590 FIV DA S.NICE

CENTENARIO

BARAN DA TRADICAO

SEARA DA TRADICAO

CIDALIA FNP

JERU FIV DO BRUMADO

ZOLA FNP

PERDIDA DA PANEMA



	iABCZ	PD-ED	PS-ED	PM-EM	IPP	STAY	PE-365	AOL	ACAB	MAR
DECA	13.45	3.70	15.33	1.62	-9.61	46.75	0.295	1.848	1.062	1.54
P%	2	4	1	3	3	1	4	2	2	1
INDEXE	11%	-	7%	-	-	9%	-	14%	19%	5%



	IQG	PD	PS	GPD	IPP	STAY	PES	AOL	EGS
TOP	19.58	3.70	15.34	11.63	-9.61	46.75	0.46	1.85	1.06
INDEXE	10%	39%	10%	2%	32%	13%	39%	19%	23%



CLIQUE AQUI



PARA VER O VÍDEO DO LOTE

LEILÃO VIRTUAL
PARANÁ PRIMAVERA
1ª EDIÇÃO

FAZENDA NOVA PARANAPANEMA

17

7974 FNP

SEXO: **MACHO** • REG: **FNP 7974** • RAÇA: **NELORE PO** • NASC.: **26/08/2023**
PESO: **784 KG** • PE: **38 CM**

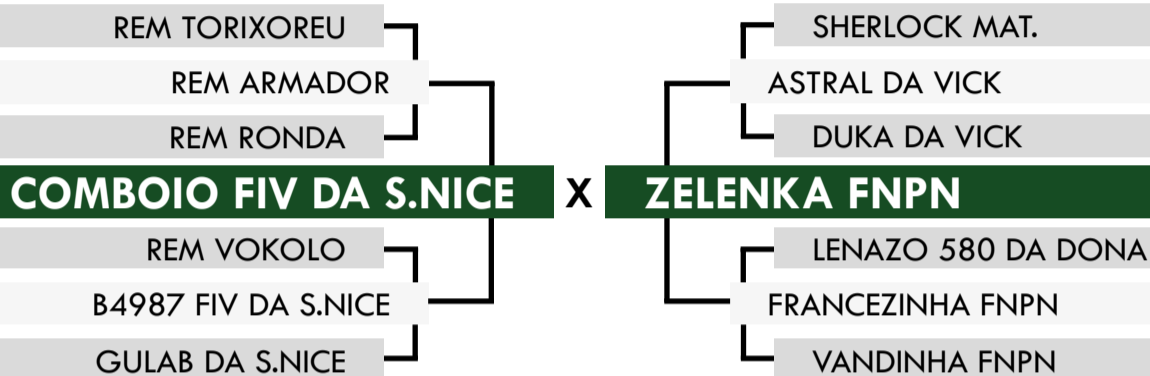

	iABCZ	PD-ED	PS-ED	PM-EM	IPP	STAY	PE-365	AOL	ACAB	MAR
P% DECA	15.41	9.70	20.45	1.45	-8.89	45.48	0.269	2.106	-0.205	1.58
	1	1	1	3	3	2	4	1	6	1
	7%	3%	2%	-	-	12%	-	10%	-	5%



	IQG	PD	PS	GPD	IPP	STAY	PES	AOL	EGS
TOP INDICE	19.98	9.70	20.45	10.75	-8.89	45.48	0.51	2.11	-0.21
	10%	5%	3%	4%	35%	16%	36%	14%	61%

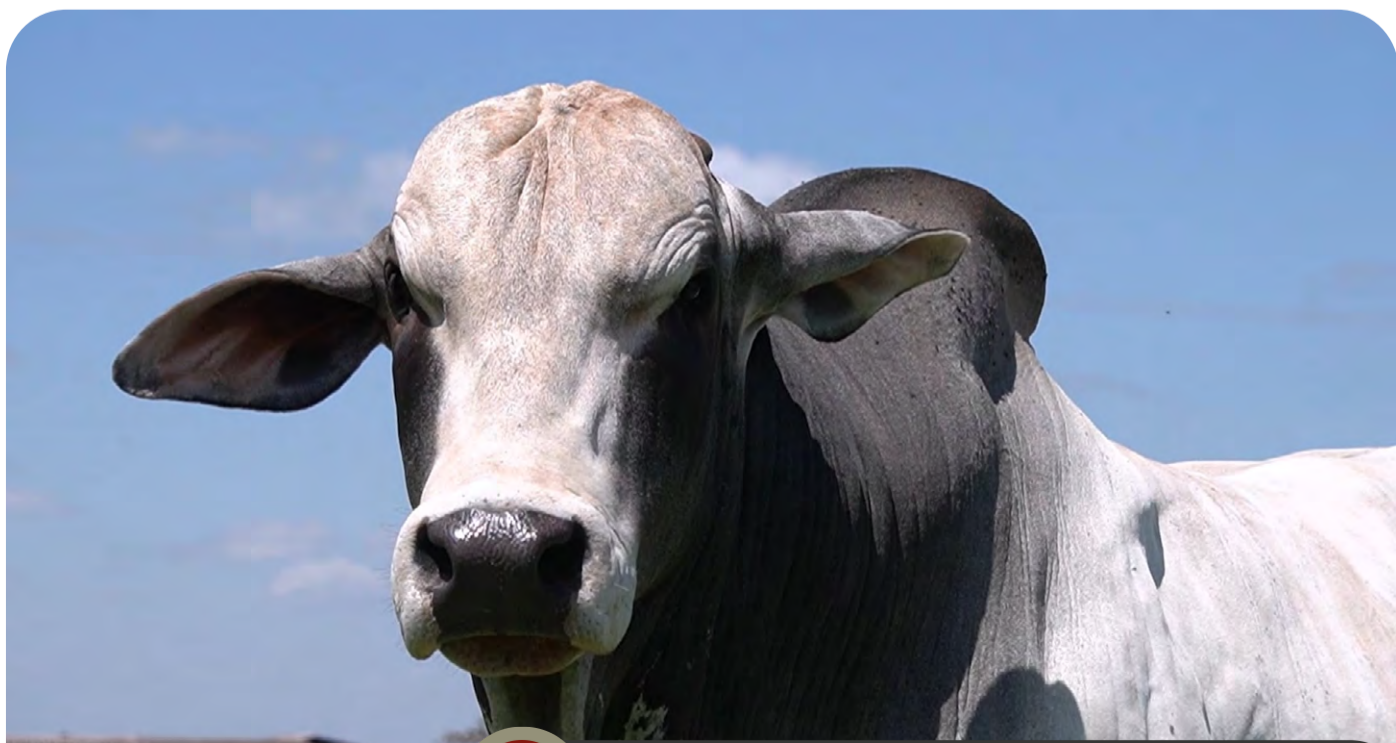

CLIQUE AQUI



PARA VER O VÍDEO DO LOTE

LEILÃO VIRTUAL
PARANÁ PRIMAVERA
 1ª EDIÇÃO

FAZENDA NOVA PARANAPANEMA

18

8010 FNP

SEXO: **MACHO** • REG: **FNP 8010** • RAÇA: **NELORE PO** • NASC.: **07/09/2023**
 PESO: **734 KG** • PE: **42 CM**

MARANHAO BONS

RAM DA BELA

NOEMA DA BELA

MALAIO DA S.NICE

ATOL DA ELGE

B8289 FIV DA S.NICE

B6590 FIV DA S.NICE

D4685 DA MN

CALIBRE FIV CAMPARINO

JHVM 9862 FIV CAMPARINO

ALVA FNP

GANGES COL

ZELLA FNP

HARMONICA GV DO POEMA



	iABCZ	PD-ED	PS-ED	PM-EM	IPP	STAY	PE-365	AOL	ACAB	MAR
DECA	27.55	10.59	24.37	3.49	-9.14	59.41	1.580	3.700	4.046	-0.41
P%	1	1	1	1	3	1	1	1	1	7
	0.5%	2%	0.5%	3%	-	0.5%	0.1%	1%	0.1%	-



	IQG	PD	PS	GPD	IPP	STAY	PES	AOL	EGS
TOP	37.55	10.59	24.37	13.78	-9.14	59.41	2.49	3.70	4.05
INDEXE	0.5%	3%	1%	1%	34%	1%	0.1%	2%	0.1%

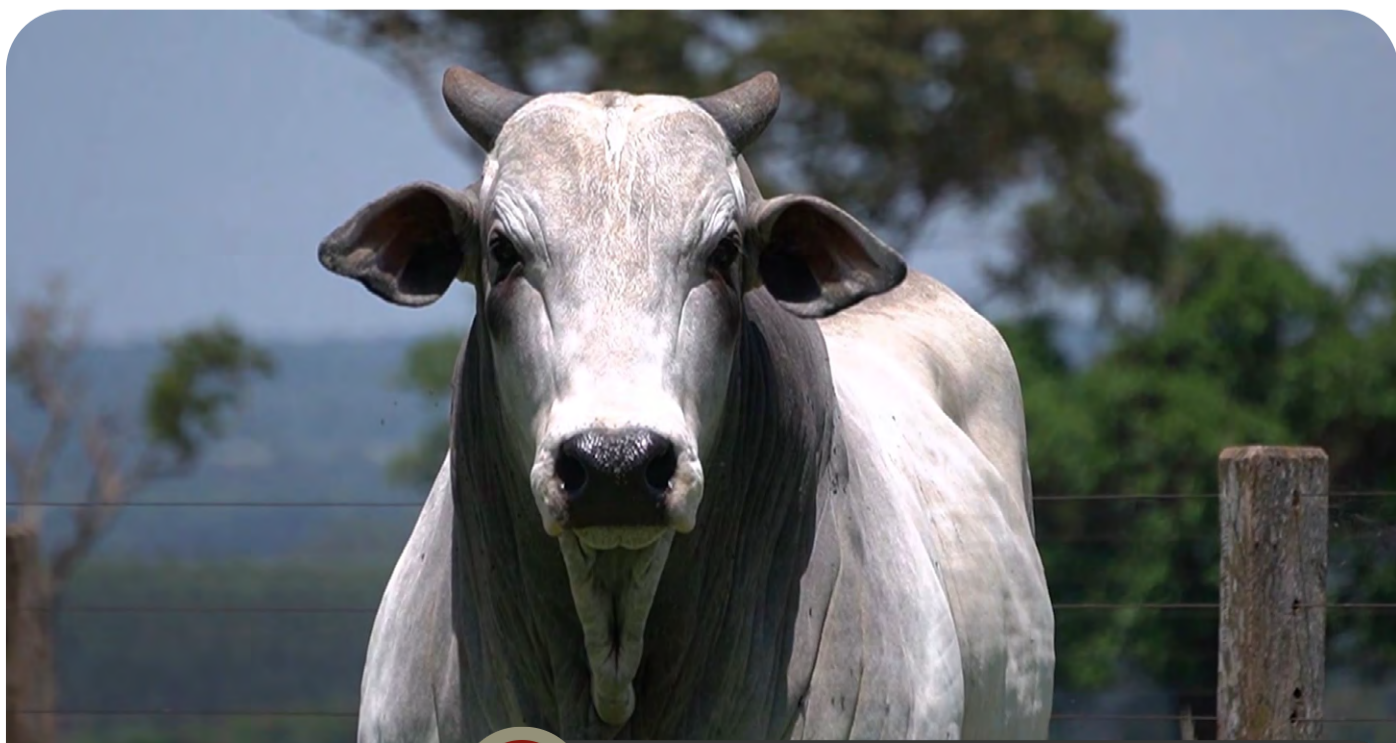

CLIQUE AQUI



PARA VER O VÍDEO DO LOTE

LEILÃO VIRTUAL
PARANÁ PRIMAVERA
 1ª EDIÇÃO

FAZENDA NOVA PARANAPANEMA

19

8020 FNP

SEXO: **MACHO** • REG: **FNP 8020** • RAÇA: **NELORE PO** • NASC.: **08/09/2023**
 PESO: **670 KG** • PE: **38 CM**

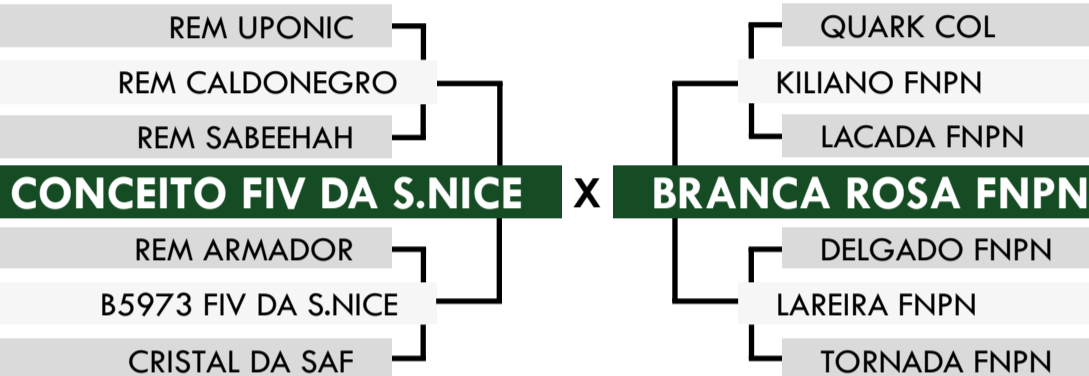

	iABCZ	PD-ED	PS-ED	PM-EM	IPP	STAY	PE-365	AOL	ACAB	MAR
DECA INDEX	20.69	5.02	8.64	2.25	-21.78	55.56	1.023	5.284	3.556	1.15
P%	1	3	3	2	1	1	1	1	1	2
	2%	-	-	12%	5%	2%	3%	0.1%	0.5%	11%



	IQG	PD	PS	GPD	IPP	STAY	PES	AOL	EGS
TOP INDEX	28.50	5.02	8.64	3.63	-21.78	55.56	1.77	5.28	3.56
	2%	28%	32%	39%	6%	3%	2%	0.1%	0.5%



CLIQUE AQUI  **PARA VER O VÍDEO DO LOTE**

LEILÃO VIRTUAL
PARANÁ PRIMAVERA
 1ª EDIÇÃO

FAZENDA NOVA PARANAPANEMA

20

8038 FNP

SEXO: **MACHO** • REG: **FNP 8038** • RAÇA: **NELORE PO** • NASC.: **12/09/2023**
 PESO: **706 KG** • PE: **38 CM**

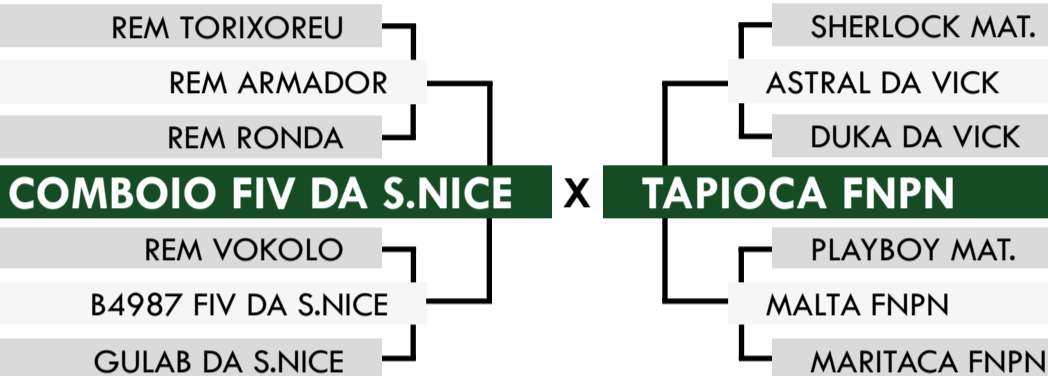

	iABCZ	PD-ED	PS-ED	PM-EM	IPP	STAY	PE-365	AOL	ACAB	MAR
DECA. INDICE	21.19	6.66	15.47	1.00	-17.60	58.02	0.925	4.139	2.342	2.69
P.º	1	2	1	4	1	1	1	1	1	1
%	2%	12%	7%	-	9%	1%	4%	0.5%	3%	0.5%



	IQG	PD	PS	GPD	IPP	STAY	PES	AOL	EGS
TOP. INDICE	29.64	6.66	15.48	8.82	-17.60	58.02	1.56	4.14	2.34
%	2%	17%	10%	8%	12%	2%	3%	1%	4%



CLIQUE AQUI  **PARA VER O VÍDEO DO LOTE**

LEILÃO VIRTUAL
PARANÁ PRIMAVERA
 1ª EDIÇÃO

FAZENDA NOVA PARANAPANEMA

21

8055 FNP

SEXO: **MACHO** • REG: **FNP 8055** • RAÇA: **NELORE PO** • NASC.: **16/09/2023**
 PESO: **782 KG** • PE: **40 CM**

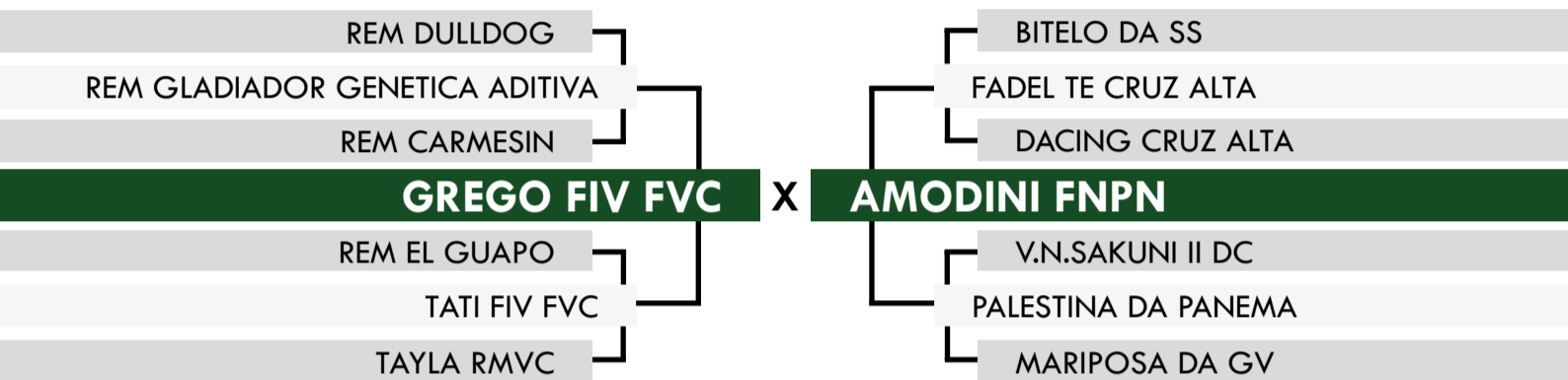

	iABCZ	PD-ED	PS-ED	PM-EM	IPP	STAY	PE-365	AOL	ACAB	MAR
P% DECA	7.80	5.15	5.82	0.77	-4.94	39.98	0.116	1.098	0.593	-0.65
	3	3	4	4	5	3	5	3	4	8
	-	-	-	-	-	-	-	-	-	-



	IQG	PD	PS	GPD	IPP	STAY	PES	AOL	EGS
TOP INDI	8.38	5.15	5.83	0.67	-4.94	39.98	-0.18	1.10	0.59
	37%	27%	46%	65%	49%	33%	75%	35%	36%



CLIQUE AQUI



PARA VER O VÍDEO DO LOTE

LEILÃO VIRTUAL
PARANÁ PRIMAVERA
 1ª EDIÇÃO

FAZENDA NOVA PARANAPANEMA

22

8058 FNP

SEXO: **MACHO** • REG: **FNP 8058** • RAÇA: **NELORE PO** • NASC.: **16/09/2023**
 PESO: **730 KG** • PE: **39 CM**

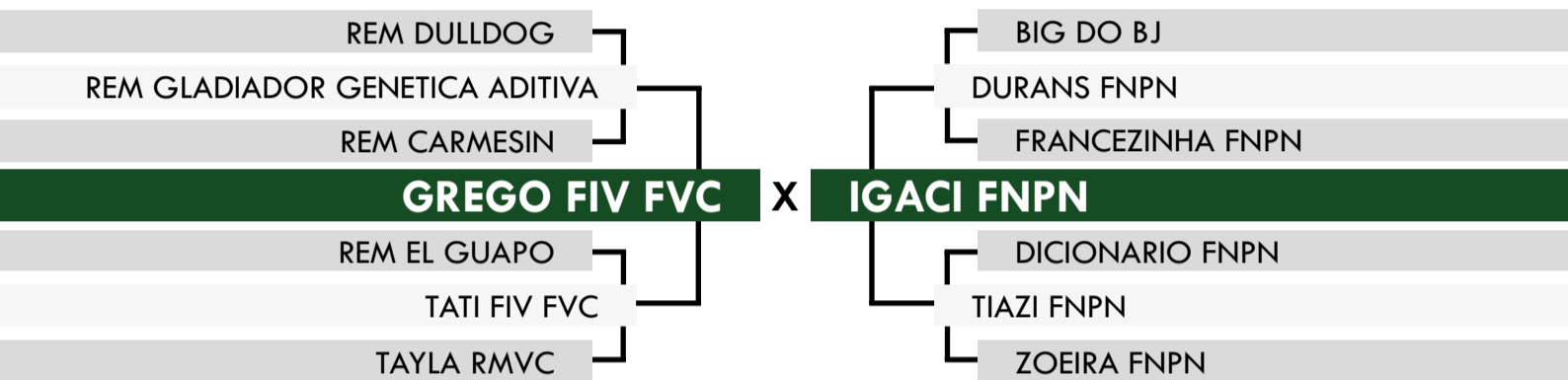

	iABCZ	PD-ED	PS-ED	PM-EM	IPP	STAY	PE-365	AOL	ACAB	MAR
DECA	27.16	5.29	15.92	5.94	-40.63	56.08	1.201	4.983	3.198	1.99
P%	1	2	1	1	1	1	1	1	1	1
	0.5%	20%	6%	0.1%	0.1%	1%	1%	0.1%	0.5%	2%



	IQG	PD	PS	GPD	IPP	STAY	PES	AOL	EGS
TOP	36.34	5.30	15.93	10.63	-40.63	56.08	1.54	4.98	3.20
INDEXE	0.5%	26%	9%	4%	0.1%	2%	3%	0.5%	1%

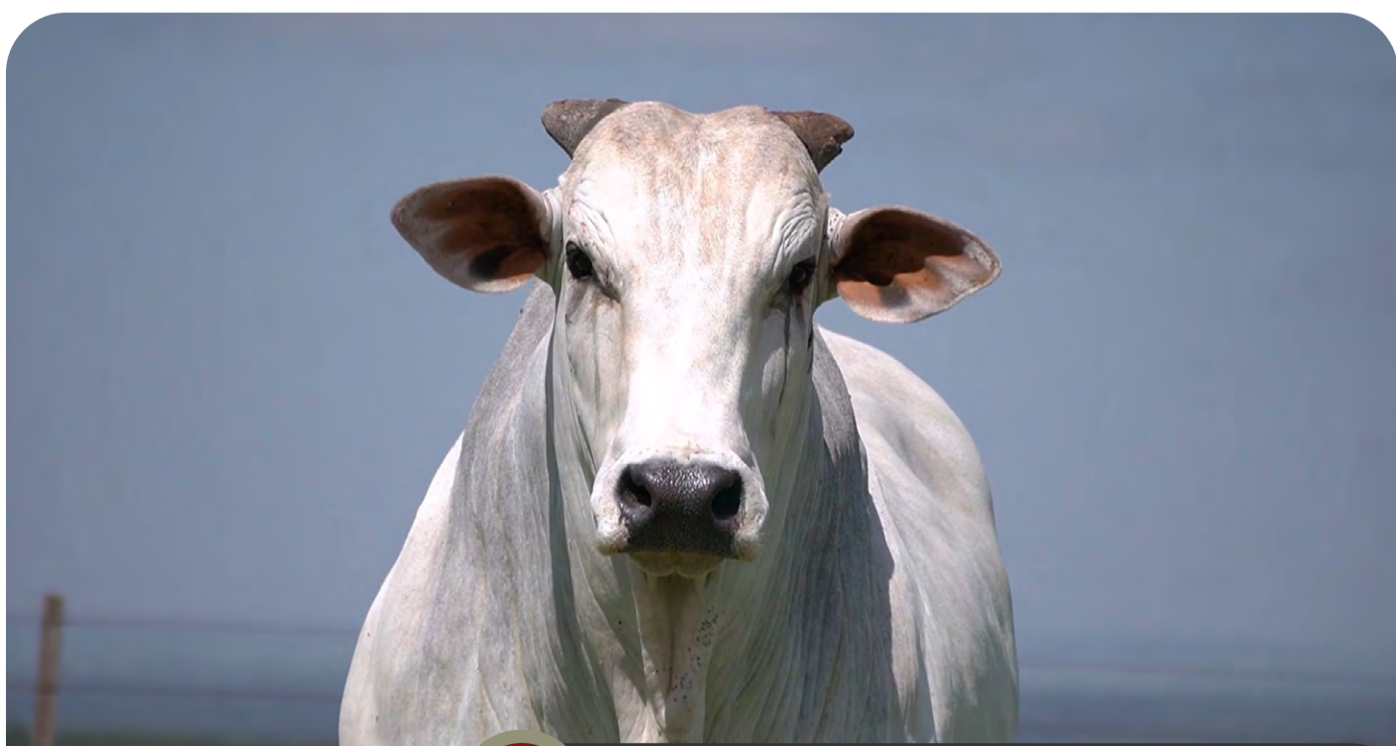

CLIQUE AQUI



PARA VER O VÍDEO DO LOTE

LEILÃO VIRTUAL
PARANÁ PRIMAVERA
 1ª EDIÇÃO

FAZENDA NOVA PARANAPANEMA

23

8078 FNP

SEXO: **MACHO** • REG: **FNP 8078** • RAÇA: **NELORE PO** • NASC.: **24/09/2023**
 PESO: **696 KG** • PE: **37 CM**

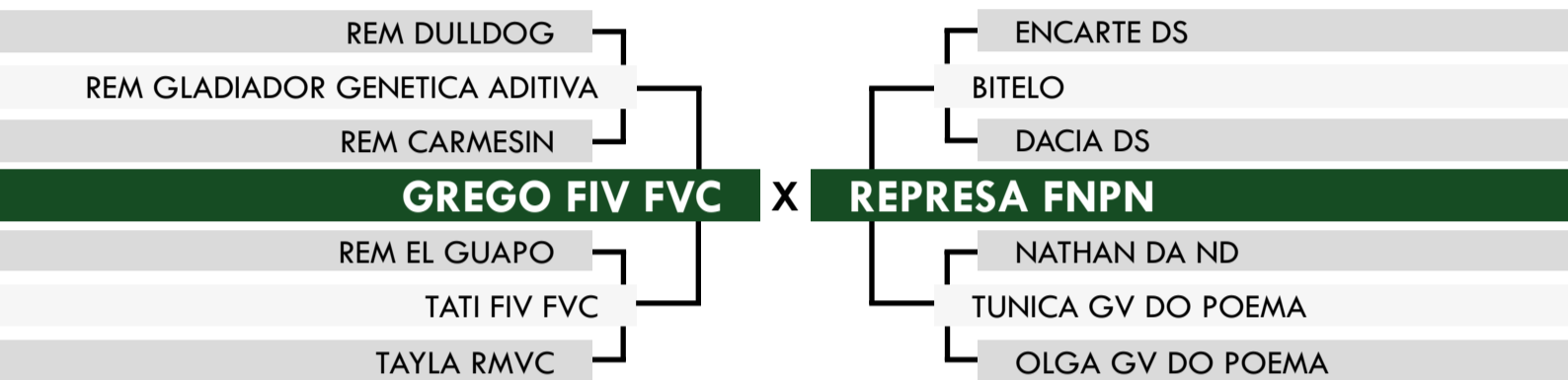

	iABCZ	PD-ED	PS-ED	PM-EM	IPP	STAY	PE-365	AOL	ACAB	MAR
DECA INDEX	16.76	3.73	11.10	1.78	-25.67	52.90	0.472	2.428	1.130	1.28
	1	4	2	2	1	1	3	1	2	1
P%	6%	-	17%	19%	2%	3%	-	7%	18%	8%



	IQG	PD	PS	GPD	IPP	STAY	PES	AOL	EGS
TOP INDEX	23.32	3.73	11.10	7.37	-25.67	52.90	0.78	2.43	1.13
	6%	39%	22%	14%	3%	4%	22%	10%	22%



CLIQUE AQUI



PARA VER O VÍDEO DO LOTE

LEILÃO VIRTUAL
PARANÁ PRIMAVERA
 1ª EDIÇÃO

MZ AGROPECUÁRIA

24

MZAF 2

SEXO: **MACHO** • REG: **MZAF 2** • RAÇA: **NELORE PO** • NASC.: **16/09/2024**
 PESO: **513 KG** • PE: **24 CM**

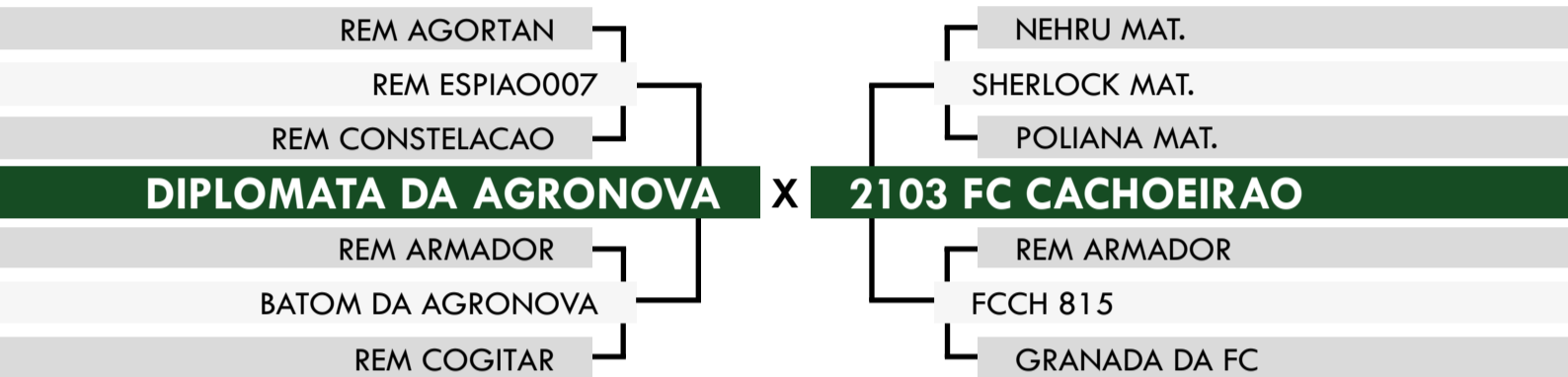

	iABCZ	PD-ED	PS-ED	PM-EM	IPP	STAY	PE-365	AOL	ACAB	MAR
DECA INDEX	31.16	19.10	30.38	0.31	-20.02	60.66	1.563	5.026	2.580	0.77
P%	1	1	1	5	1	1	1	1	1	2
	0.1%	0.1%	0.1%	-	6%	0.5%	0.1%	0.1%	2%	20%



	MGT _e	MP120	DP210	DP450	DPE365	D3P	DSTAY	DAOL	DACAB
TOP INDEX	31.50	1.84	21.78	33.66	1.40	91.82	82.27	5.22	0.41
	0.5%	25%	0.5%	1%	5%	0.5%	13%	1%	9%



	IQG	PD	PS	GPD	IPP	STAY	PES	AOL	EGS
TOP INDEX	35.469	19.105	30.388	11.283	-20.024	60.663	2.083	5.027	2.579
	0.5%	0.1%	0.1%	3%	8%	1%	0.5%	0.1%	3%



CLIQUE AQUI



PARA VER O VÍDEO DO LOTE

LEILÃO VIRTUAL
PARANÁ PRIMAVERA
 1ª EDIÇÃO

MZ AGROPECUÁRIA

25

MZAF 4

SEXO: **MACHO** • REG: **MZAF 4** • RAÇA: **NELORE PO** • NASC.: **16/09/2024**
 PESO: **508 KG** • PE: **28 CM**

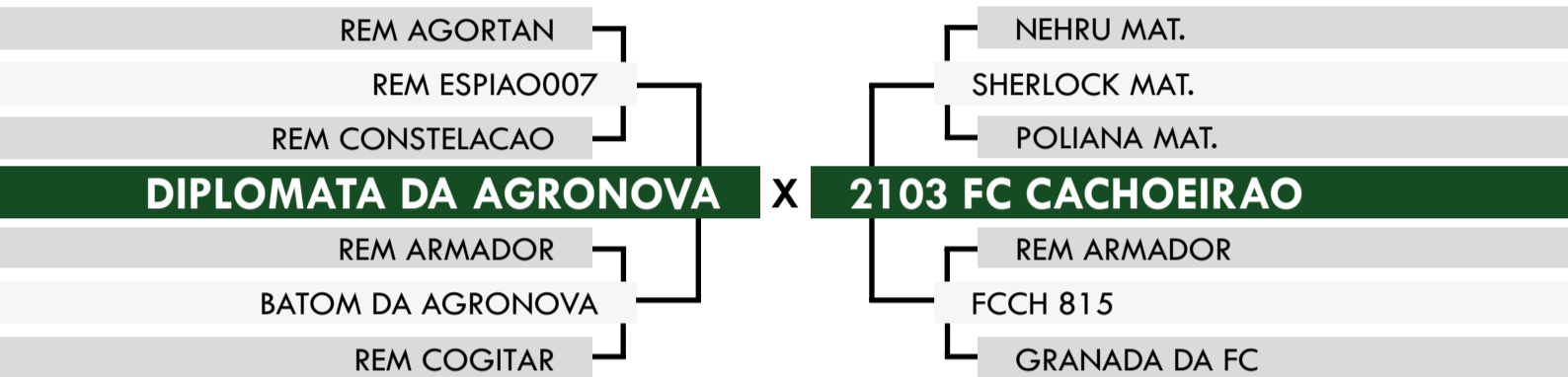

	iABCZ	PD-ED	PS-ED	PM-EM	IPP	STAY	PE-365	AOL	ACAB	MAR
DECA INDEX	35.19	16.48	29.36	2.91	-36.15	68.69	1.143	2.804	3.505	1.03
P%	1	1	1	1	1	1	1	1	1	2
	0.1%	0.1%	0.1%	6%	0.5%	0.1%	2%	4%	0.5%	13%



	MGT _e	MP120	DP210	DP450	DPE365	D3P	DSTAY	DAOL	DACAB
TOP INDEX	29.37	4.06	19.61	28.58	1.48	79.59	90.69	3.15	1.28
	1%	4%	0.5%	3%	4%	26%	2%	8%	0.5%



	IQG	PD	PS	GPD	IPP	STAY	PES	AOL	EGS
TOP INDEX	43.556	16.480	29.363	12.883	-36.150	68.685	2.170	2.804	3.505
	0.1%	0.1%	0.5%	1%	0.5%	0.1%	0.5%	6%	0.5%



CLIQUE AQUI



PARA VER O VÍDEO DO LOTE

MZ AGROPECUÁRIA

26

MZAF 5

SEXO: **MACHO** • REG: **MZAF 5** • RAÇA: **NELORE PO** • NASC.: **18/09/2024**
 PESO: **525 KG** • PE: **32 CM**

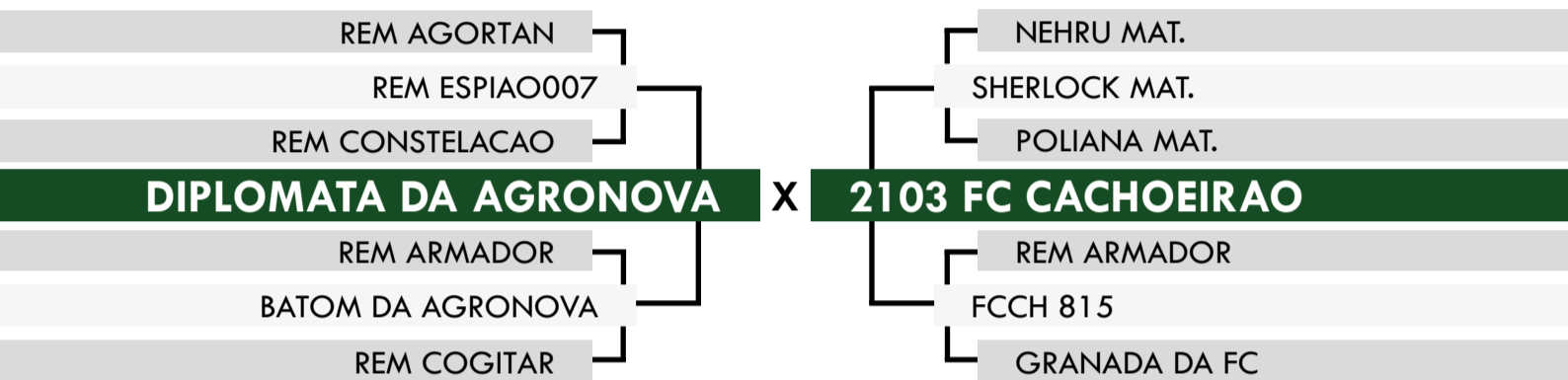

	iABCZ	PD-ED	PS-ED	PM-EM	IPP	STAY	PE-365	AOL	ACAB	MAR
DECA INDEX	34.46	18.17	34.26	2.45	-19.90	65.22	1.418	4.839	2.621	1.77
P%	1	1	1	1	1	1	1	1	1	1
	0.1%	0.1%	0.1%	10%	6%	0.1%	0.5%	0.1%	2%	3%



	MGT _e	MP120	DP210	DP450	DPE365	D3P	DSTAY	DAOL	DACAB
TOP INDEX	33.50	4.35	21.34	37.83	1.70	84.57	92.01	5.04	0.41
	0.5%	3%	0.5%	0.5%	2%	9%	2%	2%	9%



	IQG	PD	PS	GPD	IPP	STAY	PES	AOL	EGS
TOP INDEX	41.512	18.117	34.269	16.093	-19.900	65.220	1.986	4.839	2.620
	0.1%	0.1%	0.1%	0.5%	8%	0.5%	0.5%	0.5%	3%



CLIQUE AQUI



PARA VER O VÍDEO DO LOTE

MZ AGROPECUÁRIA

27

MZAF 7

SEXO: **MACHO** • REG: **MZAF 7** • RAÇA: **NELORE PO** • NASC.: **18/09/2024**
 PESO: **548 KG** • PE: **34 CM**

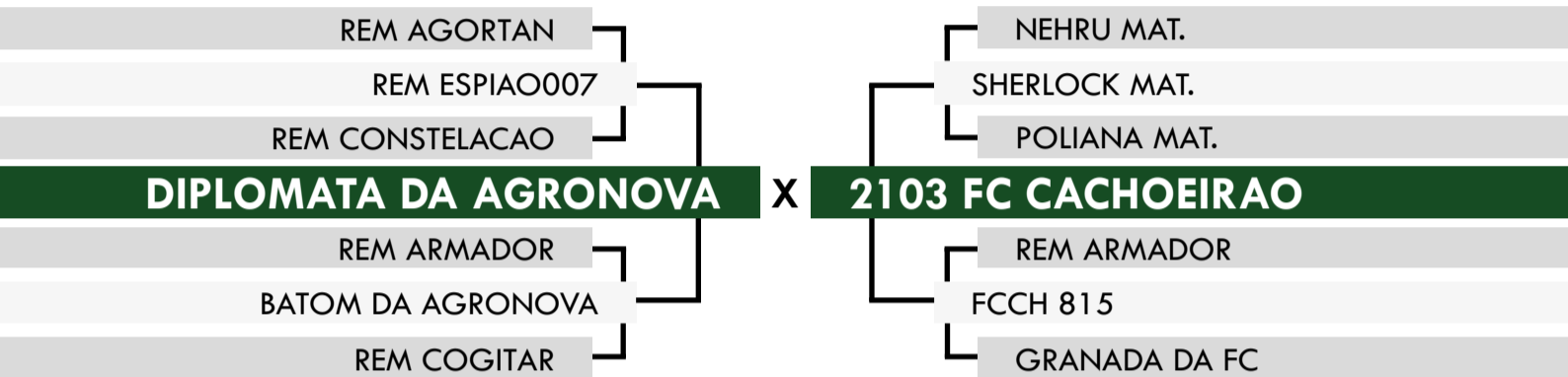

	iABCZ	PD-ED	PS-ED	PM-EM	IPP	STAY	PE-365	AOL	ACAB	MAR
DECA INDEX	24.03	12.53	21.58	-0.56	-15.04	58.34	1.130	4.691	1.986	0.13
	1	1	1	7	2	1	1	1	1	5
P%	1%	0.5%	2%	-	14%	0.5%	2%	0.1%	5%	-



	MGT _e	MP120	DP210	DP450	DPE365	D3P	DSTAY	DAOL	DACAB
TOP INDEX	24.33	1.26	15.68	24.46	1.51	76.22	82.73	4.40	0.32
	5%	38%	3%	6%	4%	42%	13%	3%	12%



	IQG	PD	PS	GPD	IPP	STAY	PES	AOL	EGS
TOP INDEX	29.867	12.536	21.582	9.046	-15.042	58.338	1.498	4.691	1.986
	2%	1%	2%	7%	17%	1%	4%	0.5%	7%



CLIQUE AQUI



PARA VER O VÍDEO DO LOTE

BARAO FIV DA FAZ. SAO CARLOS

SEXO: MACHO • REG: FSCC 1666 • RAÇA: NELORE PO • NASC.: 17/07/2024
 PESO: 556 KG • PE: 39 CM

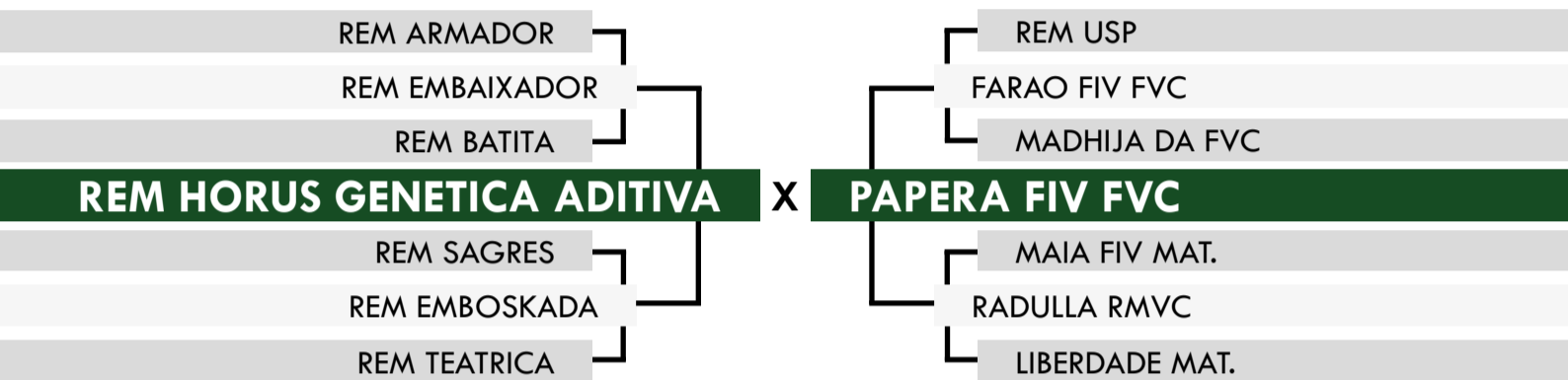

	iABCZ	PD-ED	PS-ED	PM-EM	IPP	STAY	PE-365	AOL	ACAB	MAR
DECA	22.22	12.51	20.37	4.07	-15.26	52.28	2.255	0.729	-1.550	-0.73
INDICE	1	1	1	1	2	1	1	4	10	8
P%	2%	0.5%	2%	2%	13%	3%	0.1%	-	-	-



	MGT _e	MP120	DP210	DP450	DPE365	D3P	DSTAY	DAOL	DACAB
TOP	23.56	3.74	15.61	25.55	2.75	76.96	79.68	0.93	0.22
INDICE	6%	5%	3%	5%	0.1%	38%	18%	32%	16%



	IQG	PD	PS	GPD	IPP	STAY	PES	AOL	EGS
TOP	22.659	12.509	20.374	7.865	-15.260	52.280	2.643	0.729	-1.551
INDICE	6%	1%	3%	12%	17%	5%	0.1%	45%	91%



CLIQUE AQUI



PARA VER O VÍDEO DO LOTE

BUROCRATA FIV DA FAZ. SAO CARLOS

SEXO: MACHO • REG: FSCC 1670 • RAÇA: NELORE PO • NASC.: 01/08/2024
 PESO: 529 KG • PE: 39 CM

REM AGORTAN
 REM ESPIAO007
 REM CONSTELACAO

D8 DA EAO

D4685 DA MN
 2396 FIV DA EAO
 MARILDA DA EAO

X

GARUDA MAT.

REM EMBAIXADOR
 REM HORUS GENETICA ADITIVA
 REM EMBOSKADA

SAMURAI MAT.
 DARA MAT.
 BOBINA MAT.



	iABCZ	PD-ED	PS-ED	PM-EM	IPP	STAY	PE-365	AOL	ACAB	MAR
DECA INDEX	28.32	15.35	27.21	5.49	-22.79	45.68	2.166	3.386	4.655	1.33
	1	1	1	1	1	2	1	1	1	1
P%	0.5%	0.1%	0.5%	0.1%	4%	11%	0.1%	2%	0.1%	8%



	MGT _e	MP120	DP210	DP450	DPE365	D3P	DSTAY	DAOL	DACAB
TOP INDEX	26.68	5.67	19.15	32.24	2.20	75.09	65.95	4.07	0.59
	3%	1%	1%	1%	0.5%	47%	46%	4%	5%



	IQG	PD	PS	GPD	IPP	STAY	PES	AOL	EGS
TOP INDEX	32.150	15.354	27.211	11.858	-22.796	45.675	2.692	3.386	4.654
	1%	0.5%	0.5%	2%	5%	15%	0.1%	3%	0.1%



CLIQUE AQUI



PARA VER O VÍDEO DO LOTE

FAZENDA SÃO CARLOS

30

BILHETE FIV DA FAZ. SAO CARLOS

SEXO: **MACHO** • REG: **FSCC 1672** • RAÇA: **NELORE PO** • NASC.: **03/08/2024**
 PESO: **530 KG** • PE: **37 CM**

REM ESPIAO007

EL ZORRERO SINO

BHARBY MAT.

GARCIA MAT.

VELERO MAT.

EMITINA MAT.

NOVA YORK MAT.

REM VOKOLO

QUARUP BON

MAYA BON

FLORENCIA DA AGRONOVA

REM ARMADOR

BATOM DA AGRONOVA

REM COGITAR



	iABCZ	PD-ED	PS-ED	PM-EM	IPP	STAY	PE-365	AOL	ACAB	MAR
DECA INDEX	32.83	10.04	23.97	2.13	-39.15	68.31	1.844	3.645	4.064	1.80
	1	1	1	2	1	1	1	1	1	1
P%	0.1%	3%	0.5%	14%	0.1%	0.1%	0.1%	1%	0.1%	3%



	MGT _e	MP120	DP210	DP450	DPE365	D3P	DSTAY	DAOL	DACAB
TOP INDEX	24.92	2.26	12.05	20.44	1.87	80.64	92.43	3.66	0.83
	4%	18%	8%	11%	2%	21%	1%	5%	2%



	IQG	PD	PS	GPD	IPP	STAY	PES	AOL	EGS
TOP INDEX	42.725	10.041	23.979	13.938	-39.151	68.314	2.351	3.645	4.064
	0.1%	4%	1%	1%	0.1%	0.1%	0.1%	2%	0.1%



CLIQUE AQUI



PARA VER O VÍDEO DO LOTE

FAZENDA SÃO CARLOS

31

BRASAO FIV DA FAZ. SAO CARLOS

SEXO: **MACHO** • REG: **FSCC 1675** • RAÇA: **NELORE PO** • NASC.: **09/09/2024**
 PESO: **499 KG** • PE: **34.5 CM**

REM AGORTAN
 REM ESPIAO007
 REM CONSTELACAO

D8 DA EAO

D4685 DA MN
 2396 FIV DA EAO
 MARILDA DA EAO

X

REM USP
 OPERARIO COL
 FIELDADE COL

FEDRA DA AGRONOVA

DOUTOR DA TERRA BRAVA
 DONDOCA DA AGRONOVA
 BUENASTARDES DA AGRONOVA



	iABCZ	PD-ED	PS-ED	PM-EM	IPP	STAY	PE-365	AOL	ACAB	MAR
DECA	34.82	13.30	26.35	6.64	-30.40	60.49	1.900	3.312	6.747	1.90
INDEXE	1	1	1	1	1	1	1	1	1	1
P%	0.1%	0.5%	0.5%	0.1%	1%	0.5%	0.1%	2%	0.1%	2%



	MGT _e	MP120	DP210	DP450	DPE365	D3P	DSTAY	DAOL	DACAB
INDEXE	28.64	6.61	13.80	27.80	1.74	81.72	90.27	3.48	1.22
TOP	2%	0.5%	5%	3%	2%	17%	3%	6%	0.5%



	IQG	PD	PS	GPD	IPP	STAY	PES	AOL	EGS
INDEXE	43.096	13.302	26.354	13.052	-30.402	60.487	1.865	3.312	6.757
TOP	0.1%	0.5%	0.5%	1%	1%	1%	1%	3%	0.1%



CLIQUE AQUI



PARA VER O VÍDEO DO LOTE

FAZENDA SÃO CARLOS

32

BURGO FIV DA FAZ. SAO CARLOS

SEXO: MACHO • REG: FSCC 1676 • RAÇA: NELORE PO • NASC.: 13/09/2024
 PESO: 514 KG • PE: 39 CM

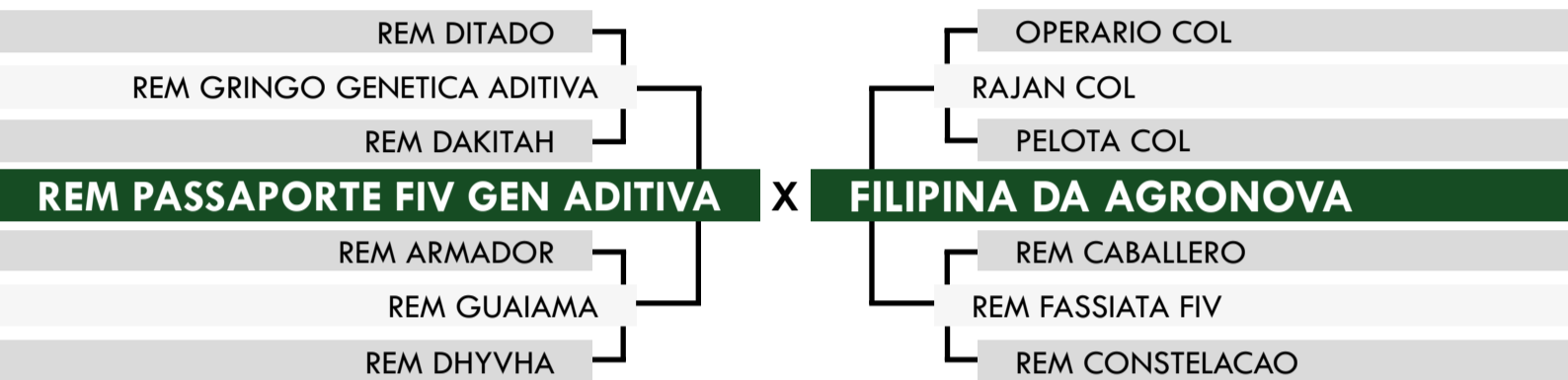

	iABCZ	PD-ED	PS-ED	PM-EM	IPP	STAY	PE-365	AOL	ACAB	MAR
DECA INDEX	39.57	20.92	41.87	2.49	-34.58	67.64	1.297	6.584	1.923	3.17
	1	1	1	1	1	1	1	1	1	1
P%	0.1%	0.1%	0.1%	10%	0.5%	0.1%	0.5%	0.1%	6%	0.1%



	MGT _e	MP120	DP210	DP450	DPE365	D3P	DSTAY	DAOL	DACAB
TOP INDEX	34.61	2.60	21.09	39.46	1.30	87.03	93.82	6.35	0.80
	0.1%	14%	0.5%	0.5%	6%	4%	0.5%	0.5%	3%



	IQG	PD	PS	GPD	IPP	STAY	PES	AOL	EGS
TOP INDEX	46.467	20.927	41.872	20.945	-34.583	67.643	1.687	6.584	1.922
	0.1%	0.1%	0.1%	0.1%	0.5%	0.1%	2%	0.1%	8%



CLIQUE AQUI



PARA VER O VÍDEO DO LOTE